



広報

きそさき

3

月号

NO.535



2010
March



寒さを吹き飛ばせ!

激走 第24回木曾岬一周輪中駅伝大会

(関連記事 8ページ)

今月号のおもな内容 Contents

- INFORMATION きそさき..... 2~5
- 生活のミニ情報 5~6
- 教育委員会だより 6~9
- 警察署コーナー 9

- こども相談センターからのご案内... 10
- 今月のお知らせ等 11
- 保健衛生のコーナー 12

木曾岬町の人口と世帯数
2月20日現在

■人口	6,903人(前月比-5)
男	3,497人(前月比-2)
女	3,406人(前月比-3)
■世帯数	2,338世帯(前月比+3)

平成22年 区長会の役員が決まりました

か お る ヶ 丘	富 田 子	下 和 泉	上 和 泉	下 見 入	東 見 入	上 見 入	豊 崎	福 崎	雁 ヶ 地	雁 ヶ 地	脇 付	脇 付	田 代	西 対 海 地	近 江 島	外 平 喜	大 新 田	上 加 路 戸	新 加 路 戸
伊 藤 浩	加 藤 岩 雄	竹 内 正 雄	伊 藤 一 博	白 木 豊	上 田 弘	服 部 一 美	伊 藤 た つ 子	花 井 栄 治	花 井 忠 雄	佐 藤 四 郎	伊 藤 進	伊 藤 和 盛	白 木 幹 伸	白 木 克 実	花 井 則 男	白 木 克 実	道 藤 未 光		

平成22年 区長紹介

(敬称略)

1月24日(日)午前9時より「ふるさと創生ホール」において第1回の区長会が開催され、平成22年区長会長、副会長及び各支部の役員が決定しましたのでお知らせします。

区長の皆さまには、これから一年間住みやすいまちづくりのために、行政と地域のパートナー役をお願いします。

- 会長(3A支部役員) 伊藤 浩
- 副会長(1支部役員) 上田 弘
- 2支部役員 伊藤 和盛
- 3日支部役員 森 義則
- 4支部役員 稲垣 勝
- 5支部役員 伊藤 健一

第 2 米	な ぎ さ 台	東 富 田 子	中 米	辰 高	藤 里 台	新 富 田 子	南 米	米	松 永	上 藤 里	下 藤 里	源 緑	白 鷺	西 白 鷺 川	小 林	小 和 泉	中 和 泉	川 先
反 田 好 人	河 村 静 男	森 井 恵 子	松 田 信 芳	西 尾 洋 一	稲 垣 勝	森 義 則	岡 田 正 明	福 本 満	伊 藤 忠	服 部 邦 男	大 橋 政 之	前 橋 喜 代 春	河 合 敏 行	伊 藤 健 一	伊 藤 忠 司	服 部 博 幸	伊 藤 義 久	丹 村 暁



ごみの分別は
できていますか?

平成20年度より、家庭ごみの出し方が変更され、ルール違反ごみが増えています。もう一度各自がごみの出し方について確認してみましょう。

~ごみを出すときの注意点~

第7回

全てのプラスチックが プラスチック製容器包装ごみとは限りません

プラスチックの中でも容器包装(お菓子の袋など、食品や製品の容器・包装物)となるものだけを出してください。プラスチック製の製品(洗面器・バケツ・ストロー・スプーンなどで、そのものが商品となっているもの)は可燃ごみです。

よく、百円均一ショップで売っているような、プラスチックのトレイやかご、ハンガー、ヒーローのおもちゃなどがプラスチック製容器包装ごみに入っていますが、これは間違いです。必ず可燃ごみに入れましょう。

【問合先】：役場 住民課 (☎68-6103)



プラスチック製品は可燃ごみとなります。

延長役場及び日曜役場 変更のお知らせ

平成22年4月からの延長役場及び日曜役場の開設について、次のように変更させていただきますのでお知らせします。

延長役場	平成22年3月まで		➔	平成22年4月から	
	開設日	第1、第3月曜日		開設日	第1月曜日のみ
	開設窓口	住民課 税務課 福祉健康課		開設窓口	住民課 税務課
日曜役場	平成22年3月まで		➔	平成22年4月から	
	開設日	第2、第4日曜日		開設日	第2、第4日曜日
	開設窓口	住民課 税務課 福祉健康課		開設窓口	住民課 税務課

(注)延長役場・日曜役場の開設日は、健康カレンダー及び毎月の広報紙でご確認ください。

延長役場及び日曜役場では、収納及び証明書発行業務を取り扱います。

収納業務	<ul style="list-style-type: none"> ●町税、保険料（国民健康保険、後期高齢者医療保険、介護保険）、保育料、上下水道使用料等の収納 ※それぞれの納付書をお持ちください。
証明業務	<ul style="list-style-type: none"> ●住民課…住民票の写し、印鑑登録証明、戸籍証明、外国人原票記載事項証明等の発行 ●税務課…納税証明等の各種証明書発行

(注)出生、婚姻などの戸籍の届出はできませんが、転入転出届、印鑑登録、保険年金等の手続きはできません。ご不明な点がございましたら、事前にお問い合わせください。

野焼きは原則違法行為です!

役場では、毎年何件もの野焼きに関する苦情が寄せられています。特に農業用ビニールの焼却など、ビニール・プラスチック製品の焼却の苦情が多発しています。野焼きを行うと、ダイオキシンが発生する恐れがあるため、土壌汚染が懸念されています。

野焼きに関しては、次の表にあるもの以外は禁止されていますので、必ずやめましょう。

焼却禁止の例外となる廃棄物の焼却

例外となる焼却方法	具体的な事例
風俗習慣上又は宗教上の行事を行うために必要な廃棄物の焼却	正月の「しめ縄、門松等」を焚く行事 塔婆の供養焼却
農業、林業又は漁業を営むためにやむを得ないものとして行われる廃棄物の焼却	焼き畑、畔の草及び下枝の焼却等
たき火その他日常生活を営む上で通常行われる廃棄物の焼却であって軽微なもの	落ち葉焚き、キャンプファイヤー

【問合せ】：役場 住民課 (☎68-6103)



犬の登録と狂犬病予防注射を実施します。

狂犬病は発症するとほぼ100%死亡し、治療がないおそろしい感染症です。
平成18年、フィリピンで犬に噛まれた日本人が狂犬病を発症し死亡する事例が相次いで発生しました。犬の登録と狂犬病予防注射は法律で義務づけられていますので、必ず受けましょう。

日時・場所 4月23日(金) (※対象は生後91日以上の子犬です。)

午前9時30分～11時30分／役場車庫前
午後1時～2時／南部幼稚園・保育園駐車場
(南部幼稚園・保育園駐車場は、今年より時間が一部変更となりましたので、ご注意ください。)

愛犬を恐ろしい
狂犬病から守るため
必ず受けましょう!

料 金	狂犬病予防注射代	2,650円
	メタル交付手数料	550円
	合 計	3,200円



※未登録の子犬(生後91日以上)を飼われている場合は登録が必要となりますので、上記料金のほかに登録手数料(1頭につき3,000円)が必要となります。

- ★雨天でも行います。
- ★上記実施日に受けられない場合は、動物病院で個別に受けてください。
(愛知県や三重県の一部の病院で注射を受けた場合は、そこで発行された狂犬病予防注射済証をご持参の上、役場住民課でメタルの交付を受けてください。)
- 問合先／役場 住民課 ☎68-6103

観光協会主催 桜まつり開催と カラオケ出演者募集のお知らせ

第23回桜まつりを4月4日(日)、
午前10時より「鍋田川いこいパーク」にて開催します。
屋台も出店され、抽選会等のイベントも盛りだくさんのお祭りです。
皆さま、お誘い合わせの上で来場ください。

カラオケ出演者募集

出演条件は、町内在住者・もしくは勤務されている方で小学生以上、カラオケテープ・CDを持参できる方に限ります。

応募者多数の場合は、抽選となります。

- ①氏名 ②年齢 ③曲名
④住所又は勤務先 ⑤電話(連絡先)

をご記入いただき観光協会まで応募してください。
(指定の用紙はありません)

- 出演時間／4月4日(日)
午後0時30分頃～1時30分の間
(都合により、時間が変更する場合があります)
- 出演場所／桜まつり会場「鍋田川いこいパーク」
- 応募先／〒498-8503 西対海地251
木曾岬町役場 産業建設課内 町観光協会
- 締切日／3月17日(水) 午後4時
- 問合先／観光協会事務局 ☎68-6105

親子ふれあいクッキング 開催のお知らせ

簡単なクイズをしたり、
カルシウムがたっぷりの
メニューを作ってみよう♪



- 日 時 / 3月26日(金)
午前9時30分～午後1時30分頃
- 場 所 / 町保健センター
- 実施内容 / ミニ講話と調理実習
- 持 物 / エプロン、三角巾、布巾1枚、子どものスリッパ、お米0.5合(1人)
- 参加費 / 大人 300円
子ども 200円(材料費)
- 対 象 / 小学生とその保護者
- 定 員 / 先着親子15組(3組以上で実施します)
※託児あり
- 申込方法 / 3月19日(金)までに役場・福祉健康課
(☎68-6104) までお電話もしくは窓口
までお申し込みください。

マタニティクッキング のお知らせ

簡単で、おいしく、たのしく皆さんでクッキングしてみませんか？

妊娠期に大切な「貧血予防やつわり予防など」の食生活のポイントなどを学んでいただきます。

また、お互い話し合う場として、不安解消にも役立っていただけるのでぜひお気軽にご参加ください。

- 日 時 / 3月16日(火)
午前9時30分～午後1時30分頃
(午前のみ・途中からの参加も可能です。)
- 場 所 / 町保健センター
- 実施内容 / ●妊娠中の栄養指導と調理実習
●妊婦同士の交流会
- 持 物 / エプロン、三角巾、布巾1枚、筆記用具、母子健康手帳
- 参加費 / 無 料
- 対 象 / 妊婦及びその家族
- 定 員 / 先着20名
- 申込方法 / 3月10日(水)までにこども相談センター
(☎68-6119) までお申し込みください。

麻しん予防接種は 受けましたか？



幼稚園(小学校就学前)、**中学1年生**(13歳に相当)、**高校3年生**(18歳に相当)の皆さん、MR(麻しん風しん混合)ワクチンは受けましたか？

平成21年度対象の方は、**3月31日(水)まで**となります。未接種の方は受けに行きましょう。

3月1日(月)～3月7日(日)まで 『子どもの予防接種週間』です。

4月の入園、入学前に必要な予防接種を受けているか母子健康手帳を確認しましょう。

乳幼児の時期に接種する大切な予防接種は母子健康手帳でチェックできます。母子健康手帳にて「予防接種の記録」のページを確認し、未接種であれば予防接種を受けましょう。(対象年齢を過ぎているものについては任意接種となります。)

【問 合 先】 役場 福祉健康課 (☎68-6119) 保健師まで

後期高齢者医療「医療費」 のお知らせについて

- ・三重県後期高齢者医療制度に加入しているかたの、平成21年診療分の「医療費のお知らせ」を希望者に送付します。
- ・平成21年1月～12月診療分のうち発行を希望する月にかかった医療費をお知らせします。
- ・受診した医療機関名、日数、医療費の10割の金額等を月別に記載します。
- ・医療費のお知らせは実際にかかった医療費をお知らせし、健康の大切さをあらためて確認していただくことを目的としています。
- ・確定申告などの「医療費控除」の領収書の代わりとすることはできません。
- ・申し込みは代理のかたでも結構ですが、送付は被保険者本人あてとなります。
- ・送付を希望されるかたは左記までご連絡ください。
- ・三重県後期高齢者医療広域連合事業課

☎ 059-221-6884
FAX 059-221-6881



中部電力からカラスの巣
発見通報のお願い

今年もカラスの繁殖（2月～6月）シーズンがやってきました。カラスは通常、高い木に巣を作りますが、市街地やその周辺では、電柱が巣を作る格好の場となり、電線に異物を引っ掛けたりして停電を引き起こします。このためカラスの巣による停電を防ぐ巡視を強化しておりますが、お客さまにおかれましても、電柱の上にかラスの巣を発見した場合は、中部電力までご連絡をお願い申し上げます。

●連絡先

中部電力(株) 桑名営業所
フリーダイヤル
☎0120-985-341
フリーダイヤルで、用件別に電話をお繋ぎいたします。
音声案内にしたがい、「停電・故障に関するお問い合わせ【1】」を選択してください。

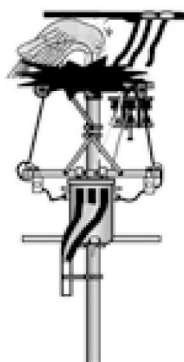

ハローワーク桑名
庁舎移転のお知らせ

平成22年3月8日(月)、ハローワーク桑名は左記の新庁舎に移転することとなりました。
今後とも、ハローワークのご利用と施策へのご協力をお願い申し上げます。

●移転先

〒511-0078 桑名市桑栄町1番2
サンファール北館1階
☎0594-22-5141(変更なし)
FAX 0594-23-2604(変更なし)
・駐車スペースが限られていますので、公共交通機関をご利用いただきますようお願いいたします。
・サンファール館内の市営駐車場には、ハローワーク利用者の専用駐車場はありませんのでご注意ください。

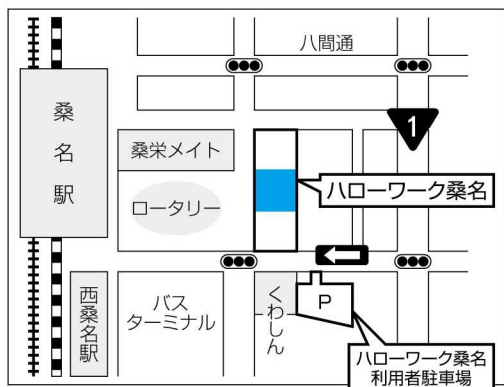

桑名高等学校校定時制課程
平成22年度 再・追加募集
について

〈年齢は問いません〉

●出願期間

再募集

3月19日(金) 午後1時～8時

23日(火) 午後1時～5時

追加募集

3月26日(金) 午後4時～8時

29日(月) 午後1時～5時

●学力検査

再募集 3月24日(水)

追加募集 3月30日(火)

●検査科目

国語、数学、英語、面接、作文
ただし、成人者、外国人(来日3年以内)は、面接、作文のみ

※出願に必要な書類など詳細はお問い合わせください。

※お問い合わせは、桑名高等学校
定時制課程(☎0594-22-5220)(受付時間 午後1時～9時)へ

お問い合わせは…教育委員会まで(☎68-1617)

教育委員会だより

文化資料館開館日の変更について

役場に隣接している文化資料館は、毎週土・日(年末年始を除く)に開館しておりますが、利用者数が伸び悩んでいる状況にあります。このため、平成22年4月からの開館日を右記のとおり変更しますのでお知らせします。

なお、平日に見学を希望される方には個別に対応させていただきますので、お気軽に教育委員会窓口までお越しください。

【平成22年3月まで】

開館日：毎週土曜、日曜

【平成22年4月以降】

開館日：毎週日曜(年末年始を除く)

※4月17日(土)は、県民の日記念事業の一環として臨時に開館します。

※平日の午前8時30分～午後5時15分までは教育委員会事務局に来ていただければ入館できます。



「レミミ・クミキング」

今回はタイトルを「レッツ・クッキング」としました。子どもたちが自分で料理をつくるということでもまず思い浮かぶのが、小中学校の調理実習ではないでしょうか。小中学校の家庭科は5年生からですが、低学年の頃から生活科などで調理実習の機会があります。身支度から材料の準備・調理・会食・後片付けまですべてのことを体験します。子どもたちにとっては大変ですが、多くの子どもが楽しみにしている時間でもあります。

幼稚園でもら歳児では簡単なおやつづくりなどの体験活動があります。そのほか、役場福祉健康課の親子クッキングやホリデー教室の調理実習など、子どもたちが料理をする機会がたくさん用意されていますが、ご家庭ではいかがでしょうか。今回は子どもが料理をつくるということについて考えてみました。

子どもが料理をすることの良さとしては、次のようなことが挙げられます。

【好き嫌いをなくす】

手間をかけて自分でつくった料理は、多少の好き嫌いを理由に残したり捨てたりできないものです。苦手

なものなら小さめに刻んで入れるなどの工夫もできますし、おいしくできるとは限りませんが、愛着もわくでしょう。自分で料理をつくるということは、好き嫌いをなくす効果もあるのではないのでしょうか。

【プロセスを理解する】

例えば魚の塩焼きでは、うろこをとる↓魚を洗う↓内臓をとる↓切れ目を入れる↓塩をふる↓焼く↓盛り付けるといった作業があります。もちろんもっと多くの手間をかけた料理もあります。しかしコンビニ弁当や外食では、料理にどんな調理がされているのか、どれだけの手間がかかっているかはわかりません。料理をつくることによって多くの手間がかけられていることを知ることでできますし、食材についての理解も深まります。魚に骨のあることは当たり前ですが、給食やコンビニの魚料理に骨を見つける方が難しいという現実があるのです。

【心を育てる】

冒頭で、調理実習を多くの子が楽しみにしているということを書きました。その理由の一つに、達成感を

味わえるということがあるのではないのでしょうか。子どもたちにとっては慣れない作業であることが多いので、一つ一つの工程をこなしていくだけでも大変です。危険をとまなう作業もあります。これは料理に限らないことですが、何か一つのことを成し遂げる体験は大切にしたいものです。

また、家族や友だちと楽しみながら料理をすることによってコミュニケーションが深まるということもあるでしょう。調理実習の楽しそうな子どもたちの姿を見てもそれはよくわかります。もし、ご家庭で子どもがつくった料理が食卓にあがったら、きっと家族の会話がはずむことと思えます。

このように、子どもが料理をつくるということにはいろいろなメリットがありますが、登壇段階によってできることも限られるということもあります。今回は「料理をつくる」ということをテーマとしましたが、お家の方の料理を手伝ったり、食材の買い物をしたりということも、つくることと同じように大切にしたいものです。

第41回 スキー・スノーボード教室を開催しました



1月23日(土)・24日(日)の2日間、町体育協会主催の「第41回スキー・スノーボード教室」を鷲ヶ岳スキー場(岐阜県郡上市)で開催しました。

当事業は親子・初心者の方を中心に、スキー・スノーボード技術の向上のほか、町民相互の親睦を深めることを目的に毎年開催しているものであり、今回は32名の参加者のもと天候にも恵まれ、有意義な教室となりました。



第24回 木曾岬一周輪中駅伝大会 が開催されました



2月7日(日) 町内を一周する第24回木曾岬一周輪中駅伝大会(主催・体育協会、後援・中日新聞社)が開催されました。

本大会は輪中地帯である町内の堤防沿い15kmを6区間で競う駅伝大会で、今回はスポーツ少年団の部に3チーム、中学生女子の部に5チーム、中学生男子の部に7チーム、一般の部では9チームに加え、美し国三重市町対抗駅伝木曾岬町代表チームがオープン参加し、全25チームで競技が行われました。

前日に降った雪の影響でコースが少し白い状態でのレースとなりましたが、約200名の選手が町内を激走しました。

ゴール後には豚汁が振舞われ、選手たちは体を温めながら、完走の喜びを分かち合っていました。主な結果は次のとおりです。

●部門別 総合成績

区 間	優 勝	準 優 勝	第3位	
一般の部	チーム名	KOZOボクシングジム	WAKAMUSYA	チ ャ ム 恵
	タイム	0:55'19"	0:57'52"	1:04'22"
中学生男子の部	チーム名	侍 ジャ パ ン	全日本選抜チーム	ワールドチャンピオン
	タイム	0:53'03"	0:57'10"	0:58'08"
中学生女子の部	チーム名	ソフトボール部 A	バレ ー 部 A	テ ニ ス 部
	タイム	1:08'36"	1:08'48"	1:08'55"
スポーツ少年の部	チーム名	サッカー少年団	木曾岬シャークス	木曾岬ミニバスケットボールクラブ
	タイム	1:06'07"	1:06'51"	1:07'48"



一般の部 優勝/KOZOボクシングジム



中学生男子の部 優勝/侍ジャパン



中学生女子の部 優勝/ソフトボール部A



スポーツ少年団の部 優勝/サッカー少年団

●部門別 区間賞

(敬称略)

区 間	第1区	第2区	第3区	第4区	第5区	第6区	
一般の部	氏 名	川瀬 源	三宅 勝也	藤吉 光	池田 創	堀田 賢二	赤塚 隆史
	チーム名	KOZOボクシングジム	WAKAMUSYA	第 2 栄	KOZOボクシングジム	KOZOボクシングジム	KOZOボクシングジム
	タイム	09'14"	08'20"	09'22"	08'46"	09'39"	07'28"
中学生男子の部	氏 名	坪内 祐斗	伊藤 孝晃	平松 達行	佐野 翔貴	岡崎 鯨洋	服部 航平
	チーム名	全日本選抜チーム	侍 ジャ パ ン	侍 ジャ パ ン	侍 ジャ パ ン	侍 ジャ パ ン	侍 ジャ パ ン
	タイム	10'32"	07'40"	09'40"	08'22"	08'48"	07'56"
中学生女子の部	氏 名	嵯峨 実紗	木村有芽希	青木 麻衣	山原光彩希	武田 菜摘	藤井理佳子
	チーム名	ソフトボール部A	ソフトボール部B	バレ ー 部 B	テ ニ ス 部	テ ニ ス 部	バレ ー 部 A
	タイム	12'02"	09'54"	12'27"	10'35"	11'01"	09'09"

第3回 美し国三重市町対抗駅伝 木曾岬町代表チーム壮行会

2月7日(日)、町体育館を会場に第3回美し国三重市町対抗駅伝木曾岬町代表チームの壮行会を輪中駅伝大会の集計作業の時間を利用して開催しました。

加藤町長、伊藤町議会議長からの激励の言葉を受け、選手を代表して、アンカー区間を走る服部将典選手が『木曾岬町の看板を背負ってがんばってきます!』と大会出場への意気込みを語ってくれました。



第10回 (仮称)木曾岬町総合型地域スポーツクラブ設立準備委員会報告

2月8日(月)午後7時30分より、役場2階協議会室において上記の会が開催されました。

クラブ名称についてはこれまでの会議でも何度か話し合われ、委員の皆さんからいろいろアイデアも出されていたところです。準備委員会がめざすクラブの考え方も視野に入れながら、クラブの名称を「**きそさきAZ(アズ)クラブ**」としました。

～“きそさきAZクラブ”名前の由来～

アルファベットのA～Z、つまり“すべて”を表す意味で「AZ」としました。すべての世代が様々なスポーツ・文化活動を楽しめる、そんなクラブをめざしています。

クラブ名称
決定!!

警察署コーナー

■桑名警察署 ☎(0594)24-0110

■木曾岬駐在所 ☎65-3635



オウム真理教特別手配被疑者の検挙に対するご協力を!!

～あなたの情報をお待ちしています～

12人が亡くなり5000人以上が重軽傷を負った地下鉄サリン事件の発生から15年が経過しましたが、**平田信**、**高橋克也**及び**菊地直子**の特別手配被疑者3人は依然として逃亡中です。

警察では、これら特別手配被疑者3人を早期に発見するため、追跡捜査を推進しています。

「よく似た人物を見かけた」「ころあたりがある」などの場合は、110番や桑名警察署又はお近くの交番、駐在所まで連絡してください。

皆様のご協力をお願いします。

●連絡先／フリーダイヤル 0120-006024

(オウム24時間)

巡回連絡にご協力を!!

「地域の安全を願って、交番や駐在所の警察官は、巡回連絡を行っています。皆様のご協力をお願いします。」

「巡回連絡」は、交番や駐在所の制服の警察官が皆様のご家庭などを訪問し、

- ・身近で起きている犯罪(空き巣・車上ねらい等)の予防方法や発生状況
- ・犯罪や事故の被害者とならないためのアドバイス
- ・犯罪被害や事故に遭われたときの措置

などについての連絡を行うものです。

また、巡回連絡にうかがった際には、訪問した警察官が「連絡カード」を作成します。この「**連絡カード**」は、

- ・火災、地震などにより被害に遭われた場合
- ・家を留守にされた間に盗難などの被害に遭われた場合
- ・外出先で、ご家族が交通事故に遭われた場合

など、**非常時の連絡に役立てる**ため

勤務先、学校、実家などの電話番号を記入しております。

※尚、「連絡カード」に記入した事項につきましては、決して他人に見せたりしませんのでご安心ください。

巡回連絡にうかがう警察官は、お住まいの地域を受け持っています。困り事などお気軽にご相談ください。



町内 1月の交通事故

件数 18件 (18件)

死者数 0人 (0人)

負傷者数 4人 (4人)

()…平成22年累計

今月は、 「子育てサロン」をはじめとした 子育て支援事業のご案内をします。



福祉センター内で行っている **子育てサロン**（月曜日の午前・午後、火～金曜日の午前中）は、子育て家庭の皆さんが、安心して楽しく子育てができるように、

- ①子育て親子の交流の場の提供
- ②子育て等に関する相談や援助
- ③地域の子育て関連情報の提供

などを行っています。また、サロンでは毎月、絵本の読み聞かせ、誕生会、リフレッシュデー、季節に応じたイベントなどを行っていて、多くの親子さんに楽しく参加していただいています。



1歳からは、南部・中部幼稚園保育園で開かれている **トマッピーキッズサークル**に参加していただけます。

絵本や紙芝居、歌遊びや手遊びを始め、季節に応じた教材を使いながら、手で触って、目で見て、耳で聞いて、五感を使っての遊びをしています。また、夕涼み会、運動会などの幼稚園、保育園の行事にも参加しています。

未就園の方には、**育児教室、すくすくひろば**にも、参加していただけます。

子育て中の親が、気軽に相談し、支援が受けられる機関として、**南部・中部幼稚園保育園、こども相談センター（保健センター内）**があります。

核家族化の進行、地域社会とのつながりの希薄化により、育児についての実際の知識や方法が学びにくくなっています。また、一方では、様々な媒体を通じた育児情報の氾濫、子育てのマニュアル化により育児についての不安や悩みが生じやすい現状になっています。

そんな皆さんの大変さを分かち合い、少しでも楽になっていただくために気軽にご利用ください。



貴方の子育て応援団として、活動しています。

気軽に、ご利用・相談してください!!

こども相談センター ☎68-6119

南部幼稚園保育園 ☎68-8891

中部幼稚園保育園 ☎68-5718

今月のお知らせ等

2010年3月1日

広報きそさき

3月の

家庭ごみ、資源ごみ収集日程

※収集日程については行事・健康カレンダーをご確認ください。

	A 地区	B 地区
対象地区	新加路戸・上加路戸・中加路戸・大新田・外平喜・近江島・西対海地・田代・脇付・雁ヶ地・福崎・上見入・東見入・下見入・辰高・上和泉・下和泉・中和泉・小和泉・小林・栄・中栄・第2栄	富田子・新富田子・東富田子・豊崎・川先・藤里台・西白鷺川・白鷺・源緑・下藤里・上藤里・松永・南栄・かおるヶ丘・なぎさ台
可燃ごみ	毎週月・木曜日 1日、4日、8日、11日、15日、18日、22日、25日、29日	毎週火・金曜日 2日、5日、9日、12日、16日、19日、23日、26日、30日
不燃ごみ	毎月第1・第3水曜日 3日、17日	
プラスチック製容器包装	毎週水曜日 3日、10日、17日、24日、31日	
粗大ごみ	毎月第2水曜日 10日	毎月第4水曜日 24日
資源ごみ	毎月第4日曜日 28日	

家庭ごみ収集におけるお願い

※ごみ減量にご協力をお願いします。(資源ごみ、廃品回収をご利用ください。)
※生ごみなど水分の多いものは、水切りを十分に行ってください。
※プラスチック製容器包装は分別して専用のごみ袋に入れてください。

3月日曜役場開設日

毎月第2・4日曜日開設

14日 (第2日曜日) 28日 (第4日曜日)

時間 AM8:30~PM5:00

3月延長役場開設日

8日 (第2月曜日)

時間 PM8:00まで

窓口事務内容

【住民課】……………収納・証明業務
【税務課】……………収納・証明業務
【福祉健康課】……………収納・証明業務

3月教育関連施設開館日のお知らせ

町体育館 体育館シューズを持参の上、お越しください。

◎一般開放日

卓球、バドミントンなど、道具の貸し出しを行います。自由に使用できます。

14日(日) 午前9時~午後4時
28日(日) 午前9時~正午

◎軽スポーツ教室

体育指導委員による軽スポーツ教室を行います。インディアカやドッジボール、卓球などを実施しておりますのでぜひ体育館へお越しください。

28日(日) 午後1時~4時

文化資料館

◎開館日

●毎週土・日曜日
午前9時~午後4時



北部公民館

◎開館日

●火~金(祝日を除く)
●土・日曜日
午前8時30分~午後5時

3月の納付

納付をお忘れなく!

- 国民健康保険料……………第6期分
- 後期高齢者医療保険料……………第9期分
- 介護保険料……………第6期分
- 水道料金・下水道使用料……………B地区
- 幼稚園授業料(3/10納期限)……………3月分
- 保育園保育料……………3月分

□座振替の方は振替不能にならないよう通帳の残高をお確かめ下さい。

地上アナログテレビ放送終了のお知らせ

現行の地上アナログテレビ放送は、地上デジタルテレビ放送への移行に伴い、2011年7月24日までに終了いたします。地上デジタルテレビ放送の視聴方法など受信に関する相談、お問い合わせは、下記へお願いします。

- 受信相談/総務省地上デジタルテレビジョン放送受信相談センター
☎0570-07-0101 (IP電話等、ナビダイヤルが繋がらない方は☎03-4334-1111)
- 視聴エリア/社デジタル放送推進協会 ホームページ <http://www.dpa.or.jp/>

北部公民館

図書室だより

このたび、北部公民館では、次の新刊を購入しました。また、その他にも多数の新刊を取り揃えておりますので、皆さまどうぞご利用ください。

主な児童図書

*ピーター・ブラウン
*宮西 達也
*せな けいこ
*レオ・レオニ
*エヴゲーニイ・シュワルツ
*本田 有明
*長谷川 義史

「うっかりもののまほうつかい」
「マックマウスさん」
「じゃんけんぼん」
「ちゅーちゅー」
「ふしぎなガーデン」
— 知りたがりやの少年と庭 —

主な新刊

*五木 寛之
*武田 美穂
*新井 素子
*有川 浩
*垣根 涼介
*平岩 弓枝
*逢坂 剛

「兎 弾」
「花世の立春 — 新・御宿かわせみ」
「張り込み姫 — 君たちに明日はない3」
「キケン」
「もいちどあなたにあいたいな」
「モビールの教科書」
「はじめてでもかんたんに手づくり!」
「親 鸞 上・下」

中部国際空港よりお知らせ

航空機騒音については
航空機騒音・テレビ電波障害相談室をご利用ください。

- 電話/0569-38-7860(直通)(午前9時~午後6時)
- FAX/0569-38-7859
- ※時間外は留守番電話にて対応します。

保健衛生のコーナー

お忘れのないように

お問い合わせ先
福祉健康課・保健センター
☎68-6104へ

教室・相談

妊婦さん&産婦さんの リフレッシュ体操教室

予約制

- 日 時/3月24日(木)
午前10時30分～11時45分
 - 場 所/集会室(福祉センター)
 - 対 象/妊娠16週以上の妊婦、
2カ月以上の乳幼児の母親
(託児あり)
 - 定 員/妊婦10名、産婦10名
(先着順)
- ※希望者は、保健師まで

おひなまつ会

- 日 時/3月11日(木)、4月8日(木)
午前10時30分～11時30分
- 集合時間/午前10時～10時30分
- 場 所/保健センター
- 対 象/1歳6ヶ月から(全6回)
- 持 ち 物/お子さん用コップ
出席カード(2回目から)

カウンセリング 予約制

- 日 時/3月11日(木)、3月25日(木)
4月1日(木)、4月8日(木)
 - 場 所/保健センター
 - 内 容/こぼや発達への支援、カ
ウンセリング
- ※希望者は、保健師まで

休日健康相談 予約制

- 日 時/3月14日(日)
午前9時～10時
 - 場 所/保健センター
- ※希望者は、8日(月)までに保健師へ

夜間健康相談 予約制

- 日 時/3月19日(金)
午後7時～8時
 - 場 所/保健センター
- ※希望者は、15日(月)までに保健師へ

集団7ツ表発表

- 日 時/4月1日(木)
午後1時30分～2時30分
- 場 所/保健センター
- 対 象/コアラグループ
(H19年11月、H20年3・4・8・
11月生の幼児)
- 持 ち 物/母子健康手帳、問診票、
自己負担金500円

のびのび指導室

- 日 時/4月2日(金)
午前9時30分～10時30分
- 場 所/保健センター
- 対 象/H21年12月・H22年1月
生の乳児
- 持 ち 物/母子健康手帳、問診票
予防接種予診票(3ヶ月
児以上、BCG未接種児)

育児相談 予約制

- 日 時/4月2日(金)
午後1時30分～3時
 - 場 所/保健センター
 - 対 象/乳幼児、保護者
 - 持 ち 物/母子健康手帳
 - 内 容/身体計測、育児・栄養な
どの個別相談
- ※希望者は、保健師まで

健 診

1歳半・3歳児健診

- 日 時/4月1日(木)
午後1時15分～2時30分
 - 場 所/保健センター
 - 対 象/
1歳半健診：H20年9・10月生の幼児
3歳児健診：H18年9・10月生の幼児
 - 持 ち 物/母子健康手帳、問診票
- ※3歳児は尿をご持参ください。



3月個別予防接種

- B C C
対 象/生後3ヶ月～6ヶ月までに
- 三 種 混 合
対 象/生後3ヶ月～

MR(麻疹・風疹)

- 対 象/
1期 12～24ヶ月までに
2期 5歳～7歳未満で就学前の1
年間
3期 中学1年生に相当する者
4期 高校3年生に相当する者
- ※体調の良いときに早めに計画し、受けましよう。
※お問い合わせは保健センター内こども相談センター(68-6119)へ

3月前半の行事予定

- 3月3日(水) 乳幼児ポリオ
 - 4日(木) すこやか指導室
歯つびい指導室
カウンセリング(予約制)
 - 5日(金) 育児相談(予約制)
 - 10日(水) 妊婦さん&産婦さんの
リフレッシュ体操教室(予約制)
- ※詳細は前月号又は、町行事健康カレンダーをご覧ください。

子育て相談専用電話

(土・日・祝日を除くAM8:30～PM5:00)
子育てに関する相談は
☎68-6119へ(6のハロー119番)

がん検診を受けられた方へ

今回の検診結果に、「要精検」の文字があった方は、医療機関で必ず、早めに精密検査を受けてください。

救急医療情報

地域救急医療情報センター
☎0594-23-1199

診察可能な病院を24時間体制で案内します。
医療機関の案内を受けたら診察の可否を病院へ確認して受診してください。

桑名市応急診療所(桑名市ふれあいプラザ内)
☎0594-21-9916

- 診療科目/内科・小児科
- 診療日/日曜・祝日
- 診療時間/午前9:30～12:00
午後1:00～4:00
- 平日・土曜の夜間
午後8:00～10:00



子育てサロン

- 利 用 ●月曜日の午前・午後
- できる日 ●火曜日～金曜日の午前

3月の子育てサロンのお休み

12日(金)/19日(金)
土・日曜日及び祝日

女性の悩み相談

北勢福祉事務所の女性相談員による電話相談・面接相談(無料)です。

☎059-352-0557

- ◆月曜日～金曜日(午前9時～午後3時45分)
- ※祝日はお休み

代表・夜間・休日電話	68-8111
平日夜間	17:15～翌日8:30/土・日・祝祭日・年末年始
総務企画課	68-6100
産業建設課	68-6105
	68-6101
68-6106	
税 務 課	68-6102
出 納 室	68-6107
住 民 課	68-6103
議会事務局	68-6108
福祉健康課	68-6104
教育委員会	68-1617

- 発行/木曾岬町役場
〒498-8503 三重県桑名郡木曾岬町大字西対海地251番地
- 編集/議会事務局
☎(0567)68-6108 FAX(0567)66-4841



町のホームページ
<http://www.town.kisosaki.mie.jp/>

環境保全のため、再生紙を使用しています。
木曾岬町は、地球温暖化対策の一環として『緑化の推進』に取り組みます。