

広報

きそさき



第14回 インターナショナルデー開催!!

(関連記事2ページ)

今月号のおもな内容 Contents

インターナショナルデー..... 2
 INFORMATION きそさき..... 3~7
 生活のミニ情報 7~9
 教育委員会だより 10~11
 こんにちは保健師です 12~13

警察署コーナー 13
 税インフォメーション..... 14
 今月のお知らせ等 15
 保健衛生のコーナー 16

木曾岬町の人口と世帯数 6月20日現在

■人口	6,870人(前月比-7)
男	3,476人(前月比+1)
女	3,394人(前月比-8)
■世帯数	2,381世帯(前月比+5)

特集

第14回

インターナショナルデー開催!!

～ゲストティーチャーとふれあおう!～

6月11日(土)、木曾岬町立体育館および木曾岬小学校で第14回インターナショナルデーが盛大に開催されました。

毎年恒例で歌う「Small world」の全校合唱は、日本語、ハングル、ポルトガル語、英語の4か国語で合唱し、「せいかいはひとつ」というメッセージが体育館に響きわたりました。今年には東日本大震災があり、



国内だけでなく、海外からも多くの支援がなされました。まさに私たちは世界と繋がっているということを思わずにはいられませんでした。

今年のテーマは「ゲストティーチャーとふれあおう!」で、地域にお住まいの外国人の方や名古屋国際センターのボランティアの方など、11か国12名をゲストティーチャーとしてお招

きし、楽しく交流しました。イベントは、櫻華太鼓・若櫻太鼓の皆さんの勇壮で迫力のある演奏で始まり、町ALのガイウス先生から12名のゲストティーチャーが紹介され、元気いっぱいの子どもたちは笑顔で自分のクラ



スのゲストティーチャーを迎えています。

今年のイベントはフィリピンをテーマにしたクイズと伝統ダンスでした。ダンスの体験コーナーでは、子どもたちはステージの上で楽しく踊り、貴重な体験をすることができました。

後半の活動では、各クラスでゲストティーチャーから国の紹介があったりゲーム、ダンスなどを楽しみました。



交流会の後、子どもたちは、各教室でゲストティーチャーといっしょに給食を食べ、その後ゲームなどで楽しいひとときを過ごしました。

ご寄附を 頂きました



町内の和泉地内で操業の株式会社アイ・エヌ・ジーさまより、町の教育振興に役立てていただきましたと多額のご寄附を賜りました。貴社からは、平成18年から本年にわたり毎年多額のご寄附をいただいております。重ねてお礼を申し上げ、町の夢とふれあい教育基金に積立て適正に運用させて頂きま

す。
ありがとうございます。



東部防犯委員会 防犯功労で表彰

5月24日(火)、津市で開催された三重県防犯協会総会で、当町東部防犯委員会が防犯功労団体の部で表彰を受けました。

日頃の青パトでの防犯パトロール活動等、防犯活動に対する活動が顕著であったことから受賞となったものです。

表彰式には、委員長森義則さん、横井善彦さんが出席され、三重県防犯協会連合会会長から表彰状を受けました。

森委員長は受賞後、「防犯パトロールを今より一層強化し、犯罪防止に努めたい」と抱負を語っていました。

木曾岬町職員募集のお知らせ

平成24年4月採用の木曾岬町職員を次のとおり募集します。

職 種	一 般 事 務	保育士 (幼稚園教諭)
採用予定人数	2人程度	2人程度
受 験 資 格	昭和60年4月2日以降生まれの者	昭和51年4月2日以降生まれの者
	高等学校卒業以上(平成24年3月卒業見込みを含む)または同等の資格がある者	保育士及び幼稚園教諭の資格を有する者または採用日までに取得見込の者
	地方公務員法第16条に定める欠格条項に該当しない者(注)	
提 出 書 類	①三重県市町等職員採用選考試験申込書(木曾岬町役場総務企画課で配付) ②履歴書(市販のものを使用し、3ヶ月以内の写真を添付) ③最終学校の卒業証明書又は見込証明書(高等学校卒業程度の認定試験合格者は合格証明書) ④保育士(幼稚園教諭)の場合は①～③のほかに保育士及び幼稚園教諭の資格証明書の写しまたは取得見込証明書	
一次試験日と内容	平成23年9月18日(日) 三重県町村会と共同の統一試験(高卒程度の一般教養試験、保育士及び幼稚園教諭の場合は教養試験と専門職試験)	
試 験 会 場	県立川越高等学校	
二次試験日と内容	一次試験合格者に別途通知します	
申 込 期 限	平成23年7月29日(金)午後5時	
問合せ先・書類提出先	木曾岬町役場 総務企画課 ☎0567-68-6100	

(注) 欠格条項

- ・成年被後見人又は被保佐人
- ・禁固以上の刑に処せられ、その執行が終わるまで又はその執行を受けることがなくなるまでの人
- ・当該地方公共団体において懲戒免職の処分を受け、当該処分の日から二年を経過しない人
- ・日本国憲法施行の日以降において、日本国憲法又はその下に成立した政府を暴力で破壊することを主張する政党その他の団体を結成し、又はこれに加入した人

選挙投票立会人募集

木曾岬町選挙管理委員会では、選挙の投票所において公正な投票が行われるよう立ち会っていただく投票立会人を募集します。

お申込みにより登録され、選挙ごとに優先し立会人に選任されます。

●業務内容

投票日当日の投票所または期日前投票所において、投票が公正に行われているかどうかを見届けることが主な業務となります。

立会の種類	投票日当日の各投票所での立会い	期日前投票所での立会い
立会場所	いつも投票を行っている投票所 (選挙人名簿に登録された投票所)	期日前投票所 (木曾岬町福祉・教育センター)
立会日	投票日当日	期日前投票期間 (告示日翌日～投票日前日)の内、希望する日
立会時間	投票時間(午前7時～午後8時)	投票時間(午前8時30分～午後8時)
報酬	10,700円/日 規定の源泉所得税を控除します	9,500円/日 規定の源泉所得税を控除します

●応募資格

木曾岬町にお住まいの20歳以上で選挙権があり、町選挙管理委員会が認めた方

●応募方法

「投票立会人登録申込書」を木曾岬町選挙管理委員会(役場 総務企画課内)に提出してください。
(申込書は窓口にて用意しています)

●募集期間

随時受付

●問合せ先

木曾岬町選挙管理委員会 事務局(役場 総務企画課内)

☎68-6101 FAX68-3792

献血のお知らせ



日程	時間	場所	対象
7月26日(火)	午前9時30分～11時	保健センター	一般住民
	午後2時～4時	湾岸さくら医院の駐車場	

※400cc献血をお願いしています。

対象者は、男女とも体重50kg以上の方で、18歳から64歳までの健康な方、前回の献血から男性で3ヶ月、女性で4ヶ月以上経過した方となります。

皆さまのご協力を心からお願い申し上げます。

●問合せ先/役場 福祉健康課 ☎68-6104

ヘルスメイトによる

親子ふれあいクッキングのお知らせ



- 日時/8月2日(火)
午前9時30分～午後1時30分
- 場所/保健センター 調理室
- 対象/小学生と保護者
- 定員/先着親子10組20名(当日は託児あり)
託児は生後10ヶ月以上 先着7人まで
オムツ、ミルク持参
託児時間：午前9時30分～11時30分
(乳幼児は食事無し)

- メニュー/デコレーションずし、花ふとわかめのすまし汁
かぼちゃのサラダ、ミルクゼリー
- 参加費/大人300円・子ども200円(材料費)
- 持ち物/エプロン、三角巾、布巾、米0.5合(1人)、
子どものスリッパ
- 申込方法/7月26日(火)まで
役場 福祉健康課(☎68-6104) 管理栄養士
まで、お電話もしくは窓口でお申し込みください。
(定員になり次第締め切ります。)



平成23年度 木曾岬町国民健康保険

特定健康診査のお知らせ

昨年の特健康診査はきちんと受けましたか？

私たちの健康を脅かす、がん、心臓病、脳卒中、糖尿病などの生活習慣病は、特に症状もなく進行するので、定期的な健診が欠かせません。

この生活習慣病予防の切り札として策定されたのが特定健康診査です。

特定健康診査は、生活習慣病と深く関係している『メタボリックシンドローム(内脂肪症候群)』を予防・改善するために実施する健診です。

昨年何らかの事情で健診を受けられなかった方も、今年から毎年必ず受けて、健康づくりのスタートを切りましょう。

特定健康診査の受診方法は、**集団健診、個別健診、人間ドック健診**の3通りから選択できます。受診を**集団健診**により希望される方は7月1日(金)から、**申込の受付**をいたしますので、**集団健診の欄**により申込をしてください。また、**個別健診・人間ドック健診(注1)**

を希望される方は、各自に郵送(6月下旬)される、**受診券(注2)**に同封されている案内をご確認ください。

なお、40歳未満及び年度途中に国民健康保険に加入された方については制度上受診券が発行されませんので、**集団健診(受診は集団健診に限る)**の欄により申し込みをしてください。

(注1) 町のがん検診に申し込まれた方については、**検診項目が重複するため、人間ドック健診での受診はしないでください。**(重複受診された場合は、実費徴収させていただきます。)

(注2) 受診券は、昭和11年9月1日以降に生まれ、基準日(8月23・4・28)において木曾岬町国民健康保険に加入手続きをされている方に発行されます。

受診方法	対象者	実施場所/実施期間(日)	申し込み	健康診査の内容	受診料
集団健診	木曾岬町国民健康保険に加入されている <u>20歳以上の方</u>	◆実施場所 木曾岬町保健センター ◆実施日 64歳以下 8月18日(休)/19日(金) 65歳以上 8月22日(月)/23日(火) 24日(水) ◆受付時間 午前8時～10時30分 ※健診当日は、被保険者証、受診券(発行者のみ)をお持ちください。	◆申し込み 7月1日(金)～ ◆申込先 木曾岬町役場 福祉健康課(電話・窓口) ◆受付時間 (土・日・祝日を除く) 午前8時30分～午後5時15分 ☎68-6104	問診、身体計測、理学的検査、血圧測定、血液検査、尿検査、心電図検査 ◆追加項目 結核検診(必須)、大腸がん検診、肺がん検診、肝炎ウイルス検査 ※結核検診以外の追加項目をご希望の方は、申込時に申し出てください。	無料 ◆追加項目は別途個別に負担金が発生します。
個別健診	木曾岬町国民健康保険に加入されている <u>40歳以上の受診券が発行されている方</u>	◆実施場所 伊藤医院 湾岸さくら医院 その他三重県医師会加入医療機関 ◆実施期間 7月～11月	受診券(注2)に同封されている案内をご確認ください	問診、身体計測、理学的検査、血圧測定、血液検査、尿検査 ◇医師の判断による追加項目 貧血検査、心電図検査、眼底検査 ◆個別がん検診と合わせて受診することができます。(伊藤医院・湾岸さくら医院)	1,000円 ◆個別がん検診は別途負担金が発生します。
人間ドック健診(注1)	木曾岬町国民健康保険に加入されている <u>40歳以上の受診券が発行されている方</u>	◆実施場所 海南病院 湾岸さくら医院 ヨナハ総合病院 ◆実施期間 7月～11月	受診券(注2)に同封されている案内をご確認ください	問診、身体計測、理学的検査、血圧測定、血液検査、尿検査、胸部X線、腹部超音波、大腸がん検診、眼科検査、肺機能検査、聴力検査、心電図検査 ◆追加項目 乳がん検診、子宮がん検診、肺がん検診、前立腺検診、骨検診、胃カメラ、肝炎ウイルス検査、脳ドック	11,000円 ◆追加項目は別途個別に負担金が発生します。

日本脳炎予防接種
について

予防接種施行令等の一部改正により、平成23年5月20日より、平成7年6月1日から平成19年4月1日生まれの方に特例が適応され、4歳以上20歳未満の間に日本脳炎の接種ができるようになりました。（第2期分については9歳以上となります。）

これまでの接種回数により、接種方法が異なりますので必ず母子健康手帳でご確認ください。接種ご希望の方はお問い合わせください。

今年度接種していただきたい方は

- 3歳、4歳になる方
- 9歳、10歳になる方
(小学3年生、4年生です。)

今年度勸奨していない方については、来年度以降、順次お知らせいたします。



問合せ先

保健センター 保健師
☎68-6119

地上デジタル放送に関する
臨時相談コーナーを開設します

7月24日のデジタル放送開始に伴い、視聴方法等の相談をお受けする「臨時相談コーナー」を開設いたします。

予約の必要はありませんので、地デジ視聴でお困りの方はお気軽にお問い合わせください。

日時

7月28日(木)

午前9時30分～午後4時30分

※総務省 三重県テレビ受信者支援センター(デジサポ三重)による受付となります。

場所

ふるさと創生ホール
(商工会館2階)

問合せ先

役場 総務企画課
☎68-6101

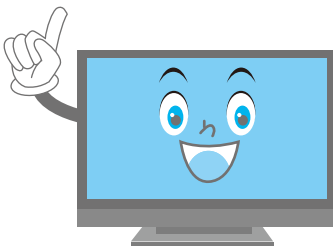

毎年7月は「社会を明るくする運動」強調月間です
第61回 社会を明るくする運動
「愛の資金」募金のお願い

「社会を明るくする運動」は、法務省の主唱により毎年7月を強調月間として展開される全国的な運動で、すべての国民が、犯罪や非行の防止と罪を犯した人たちの更生について理解を深め、それぞれの立場において力を合わせ、犯罪や非行のない明るい社会を築こうとするものです。この運動の展開にあたり、木曾岬町および桑名市地区では、一世帯「30円以上」の募金活動に取り組み、啓発活動や団体等への助成を行うこととしております。

一人でも多くの方が、ご自身の生活する地域を見つめ、自分のできる形でこの運動に参加していくことが、心豊かな明るい社会づくりの第一歩となり、地域で起こる犯罪や非行の芽を未然に摘み取ることにもつながりますので、この運動の趣旨をご理解いただき格別のご協力を賜りますようお願い申し上げます。

1. 募金の方法

各地区の区長を通じて募金のお願いをいたします

2. 募金額

一世帯あたり「30円以上」でお願いします

3. お取りまとめ期間

7月1日(金)～7月29日(金)

4. 行動目標

- ① 犯罪や非行をした人たちの立ち直りを支えよう
- ② 犯罪や非行に陥らないよう地域社会で支えよう
- ③ これらの点について、地域社会の理解が得られるよう協力しよう

※ご不明な点がございましたら、役場 福祉健康課(☎68-6104)までお問い合わせください。

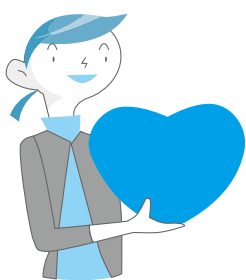

守っていますか? ごみ出しの ルール



最近、不燃ごみとして出されたスプレー缶に穴があけていなかったため、収集車の中で破裂・出火し、あわや火災となる事故が発生しました。スプレー缶は、使用後に必ず穴をあけ、中のガスを抜いてから資源ごみ(汚れているものは不燃ごみ)に出すようにしてください。

また、依然として可燃ごみの中に容器包装プラスチックごみが多数混入しております。プラスチック製容器包装ごみは処分場で集められ、リサイクル協会に引き渡され再利用されます。ごみの減量化のため、可燃ごみとの分別をお願いします。

プラスチック製容器包装ごみとは



商品の中身を出したり使用後に不要となるプラスチック製の容器や包装で、上記のマークが表示されているものを指します。プラスチック製のスプーンやおもちゃなど商品そのものは「可燃ごみ」となります。

なお、マークの表示スペースがないものは、本体など別の場所に表示されている場合もあります。

出す際の注意点

- ①町の指定袋・指定日に出す
- ②汚れているものは洗ってから出す
リサイクルの品質向上のため、きれいな状態を出してください。洗っても汚れの落ちないものは「可燃ごみ」として出してください。
- ③異物は取り除いてから出す
金属は必ず取り除き、紙ラベルは取れる範囲で取り除いてください。
- ④二重袋(ごみを小袋に小分けにして大袋に入れる)にならないようにする
回収後、清掃工場では袋を機械で破ってさらに中身を細かく選別しています。袋が二重になっていると、中の袋が破られずに資源化できなくなる恐れがあります。

プラスチック製容器包装 (ペットボトルを除く)

出せるもの (主な品目)



左記のマークが表示されているプラスチック製容器包装、または下欄に掲載されているもの

・マークの表示スペースのないものは、本体など別の場所に記載されている場合があります。
・商品そのものは「資源包装」ではないので対象外です。「可燃ごみ」として出してください。



洗剤・シャンプーなどの容器
※キャップやふたは
はずしてください



プラスチック製の
キャップ・ふた



食品などのトレイ
※カップ麺の容器や
納豆の容器など
※発泡スチロールは「資源ごみ」
として回収しています



みかん・タマネギなどを
保護するネット



ポリ袋・商品包装など



カップ・パック類

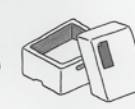

発泡スチロールなどの
緩衝材

出せないもの

次の品目は、いずれも
「可燃ごみ」として
出してください。



プラスチック製の商品そのもの
※プラスチック製容器包装ではないため

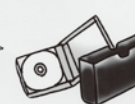

CD・ビデオなどのケース
※商品を使用後も、不要にならないため

5 ごみ出し方ハンドブック

※詳細につきましては、ごみ出し方ハンドブックを参照してください。

【問合せ先】：役場 住民課 (☎68-6103)

生活のニ情報



なお、20歳前に初診日のある病気やケガによって障害の状態になった方は、障害等級の1級または2級に該当すれば20歳から(障害認定日が20歳以後の場合は、障害認定日から)受給できます。ただし、この場合本人に一定額以上の所得や他の年金の受給がある場合、支給が制限されます。

ただし、初診日の前日において、初診日の属する月の前々月までの被保険者期間のうち、保険料納付済期間と免除期間(若年者納付猶予期間・学生納付特例期間を含む)を合わせた期間が3分の2以上必要となります。(初診日が平成28年3月31日以前にあるときは、特例として初診日の前々月までの直近の1年間に保険料の未納がなければよいことになっています。)

国民年金の加入中等に初診日がある病気やケガなどで障害の状態になったとき、障害認定日(初診日から1年6か月を経過した日またはその期間内に症状が固定した日)において、障害等級の1級または2級に該当した場合は、障害基礎年金を受けられます。

障害基礎年金
知っていますか?

裁判員裁判の実施状況

平成21年5月21日のスタートから2年が経った『裁判員制度』。平成22年12月までに1,648人の被告人に判決が言い渡されました。今回は、これまでの裁判員裁判の実施状況をお知らせいたします。

●どれくらいの人数が選ばれたの？
平成22年12月までに選任された裁判員数は9,511人、補充裁判員数は3,413人でした。

●何日くらい参加するの？
平成22年12月までに判決が言い渡された裁判員裁判の対象となった事件のうち、約7割の事件が4日以内で終了しました。

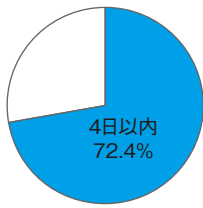

●参加した感想は？

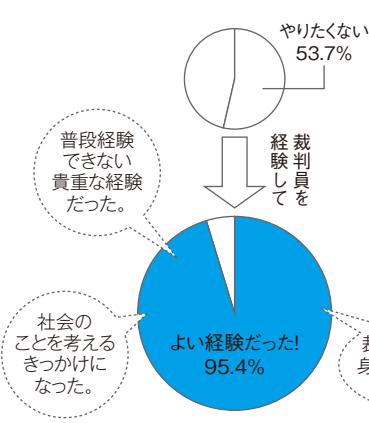

裁判員制度ウェブサイト (<http://www.saibanin.courts.go.jp/>) では、

裁判員を経験された方々へのアンケートの結果や、裁判員を経験された方々の声、裁判員制度の運用状況に関する統計データがさらに詳しく掲載されています。是非そちらもご覧ください。

裁判所職員募集

1 試験の種類

裁判所事務官採用Ⅲ種試験

2 受験資格

(高等学校卒業程度)

3 受付期間

平成22年4月2日から平成26年4月1日までに生まれた者

4 試験日

平成23年7月12日(火)から同年7月21日(木)まで

5 試験内容

(7月21日消印有効。申込書は、必ず簡易書留郵便で提出してください。)

6 試験料

平成23年9月11日(日)

7 試験料

平成23年10月11日(火)

8 試験料

平成23年10月24日(月)

9 試験料

(口述試験受験票で指定する日)

10 試験料

受験案内および受験申込書は5月27日(金)から最寄りの裁判所配布しています。

11 試験料

津地方裁判所事務局総務課人事第一係

☎059-226-4805

(ダイヤルイン)

日曜ロコモングラフイ検診が受けられます

乳がんは、日本女性の16人に1人がかかり、その割合が最も高いがんです。40歳後半から50歳代にピークを迎える乳がんの早期発見のため、10月16日(日)にマンモグラフィ検診が行われます。ぜひこの機会にマンモグラフィ検診を受けましょう。

(青木記念病院、ヨナハ総合病院は市の無料クーポンをお使いいただけます)

● 受診日

10月16日(日) 午前

● 定員

下記医療機関で120人

● 対象者

県内にお住まいの40歳以上の方

● 検診内容

問診、マンモグラフィ

● 受診料

3,500円

● 申込方法

受診希望の医療機関に電話にて予約してください。

● 申込開始

平日9時～午後5時まで

● 申し込み

7月1日(金)～

● 申し込み

定員になり次第締め切らせていただきます。

● 主催

桑名地区マンモグラフィ読影検討会

● 協賛

NPO法人J.POSH日本乳がんピンクリボン運動

受診できる医療機関

- 湾岸さくらクリニック(☎68-230)
- 桑名市民病院(☎0594-22-7111)
- 青木記念病院(☎0594-22-1711)
- 山本総合病院(☎0594-22-2831)
- ヨナハ総合病院(☎0594-23-7242)
- 大桑クリニック(☎0594-48-5311)

みえ看護フェスタ2011

「自身もてます!自分の健康」
〜看護の裏技、伝えます〜

● 日時

7月23日(土)
午後1時～4時

● 場所

三重県総合文化センター
第1・2ギャラリー

津市一身田上津部田1234

☎059-233-1111

● 内容

- 看護の仕事紹介と体験(発達段階別看護の仕事紹介・体験、妊婦体験・体操、アロマ・リンパマッサージ、季節毎の疾患予防法、応急処置等)
- 看護部活動紹介(県内職場紹介、地域活動紹介)
- 看護学校への進路相談と就職相談
- パフォーマンスタイム(よさこい、バンド演奏等)

● 主催

三重県、社団法人三重県看護協会、日本助産師会三重県支部

平成23年度 海上保安庁 学生採用試験のお知らせ

	海上保安大学校（教育期間4年） 〈入学時21歳未満の者〉	海上保安学校（同1～2年） 〈入学時24歳未満の者〉
受付期間	8月25日(木)～9月6日(火)	7月19日(火)～8月2日(火)
第1次試験	10月29日(土)～10月30日(日)	9月25日(日)
採用予定数	約45名	船舶運航システム課程 約110名 航空課程 約10名 情報システム課程 約40名 海洋科学課程 約10名
参考事項	上記採用予定数については、採用数が確定していないため、前年度分を記載しています。 受験料は無料、また、教育期間中は所定の給与が支払われます。 入学時期は、平成24年4月1日です。	

問合せ先

四日市海上保安部 管理課
☎059-357-0118
http://www.kaihohmit.go.jp
/saiyou/bosyu/index.html

オープンキャンパスのご案内

コース	体験型	見学型
内容	練習船体験航海、施設・寮見学ツアー 進路相談会等（昼食付）	授業・施設・寮見学ツアー 進路相談会等
清水校実施日	平成23年7月23日(土) 平成23年9月3日(土)	平成23年10月15日(土)

学校案内等無料でお送りいたしますので、
ご連絡ください。

- 校名
国立清水海上技術短期大学校
- 教育目的
国内航路の船舶職員（船長・機関長、航海士・機関士）の養成
- 修業年限
2年間
- 入学資格
高等学校卒業または同等以上の学力があると認められる者
（平成24年3月高等学校卒業見込みの者を含む）
- オープンキャンパス日程

●問合せ先
〒424-8678 静岡県静岡市清水区折戸
3-18-1
(清水) ☎054-334-0922
(教務課)
FAX 054-334-3400
メール shimizui-info@nmta.ac.jp

日常生活用具機器展示会

三重県視覚障害者支援センターでは、NPO法人アイパートナーの協力を得て、拡大読書器、デジタイラ書録音再生機、印刷された活字文書を音声で読み上げる機器など視覚障害のある方々にとって便利な用具や機器を実際に手に取って体験していただくため、日常生活用具機器展示会を開催します。

- 日時
7月21日(木)
午前10時～午後3時
（正午から午後1時まで休憩時間）
- 場所
桑名市総合福祉会館 第2会議室
- 参加費
無料
- 問合せ先
三重県視覚障害者支援センター
☎059-213-7301
桑名市役所 障害福祉課
☎0594-24-1299

自衛官の募集について

採用種目	受付期間	資格 (平成24年4月1日現在)	採用試験日	試験会場
一般曹候補生	8月1日～9月9日	18歳以上27歳未満	9月17日(土)	四日市庁舎
航空学生	8月1日～9月9日	高卒(見込み含む) 21歳未満	9月23日(金)	久居駐屯地 (津市)
自衛官候補生	8月1日～9月9日	18歳以上27歳未満	男子：9月16日(金) 女子：9月25日(日)～28日(火)の 指定する1日	四日市庁舎

問合せ先

〒510-0074 三重県四日市市市鵜の森
1-14-11(阿部ビル2F)
自衛隊四日市地域事務所
☎059-351-1723
自衛官募集コールセンター
☎0120-063-792
12時～20時(年中無休)

夏の夜空のファンタジー

この夏、
すばらしい星空の世界でのひとときを
たのしんでみませんか。



提供：JAXA

上映内容

「夏の星座とはやぶさ」

8月6日(土)は、旧暦の七夕です。夏の星空と七夕、8月13日(土)～14日(日)に見られるペルセウス座流星群などについてお話しします。

また、探査機「はやぶさ」が帰還してから1年が経ちました。「はやぶさ」とはどういうものなのか、移動式プラネタリウム内を宇宙にして小惑星探査機「はやぶさ」についてお話しします。

移動式 プラネタリウムが やってくる!



お願い：プラネタリウム内では、静かに鑑賞しましょう!

「夏の星座とはやぶさ」 上映会

8月6日(土) 小学校ふれあいホール

一回の上映の参加予定人数：40名 上映予定時間(約40分)

小学校の部

上映予定時刻

第1部：13時30分～ 第2部：14時30分～ 第3部：15時30分～ 第4部：16時30分～

※第1～4部は、小学4・5・6年生の学習の一環として開催。当日、空席が出た場合は一般に開放。当日、会場にて係員にお問い合わせください。

一般の部

※第5部：17時30分～ ※第6部：18時30分～

申込方法

下記の会場にて、申込を受付。(いずれも、9時～17時)

- 教育委員会：7月11日(月)～22日(金)の平日
- 北部公民館：7月16日(土)
- 文化資料館：7月17日(日)

※お一人様一枚でのお申込となります。
 ※窓口にて、所定用紙にお名前・住所・連絡先電話番号をご記入ください。後ほど、事務局より整理券(ハガキ)を送付いたします。ただし、希望者多数の場合は、教育委員会で責任抽選のうえ、当選者にハガキを送付し、整理券といたしますことをご了承ください。
 ※電話での申込は受け付けておりませんので、よろしくご理解ください。

文化協会後援

夏の夜 作品展

— 陶芸サークル 紬友 —

- 日 時 / 8月6日(土) 午後5時～
- 場 所 / 町体育館駐車場(やろまい夏まつり会場内)

夏の夜を灯す陶の明かり取りなど、個性豊かな作品を展示します。



～スポーツ・文化活動が地域を元気にする～ きそさきAZクラブ クラブ情報 002

2011年6月1日 クラブハウスOPEN

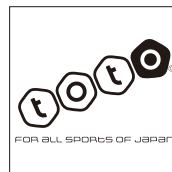

お待たせしました!

2011年6月1日、
待ちに待った「きそさきAZクラブ」のクラブハウスが
OPENしました。
当通信では、クラブハウスの詳細をご紹介します。
活動内容を聞いてみたい、
自分にあった教室を相談したい、
スタッフとしてクラブ運営に携わりたい・・・などなど
是非、お気軽にお越しください。



クラブハウス詳細

住所 〒498-0819 三重県桑名郡木曾岬町大字田代160番地
木曾岬小学校内 (旧学童保育所クローバー)

TEL/FAX 0567-58-3580

mail azclub2011@m2.cty-net.ne.jp

開設日程	曜日	時間
	月・水・金	18:00～21:00
	日(第5を除く)	9:00～12:00

※開設時間以外は、
教育委員会(68-1617)へお問い合わせください。

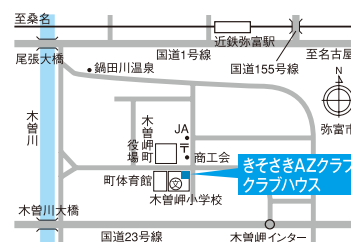

施設紹介

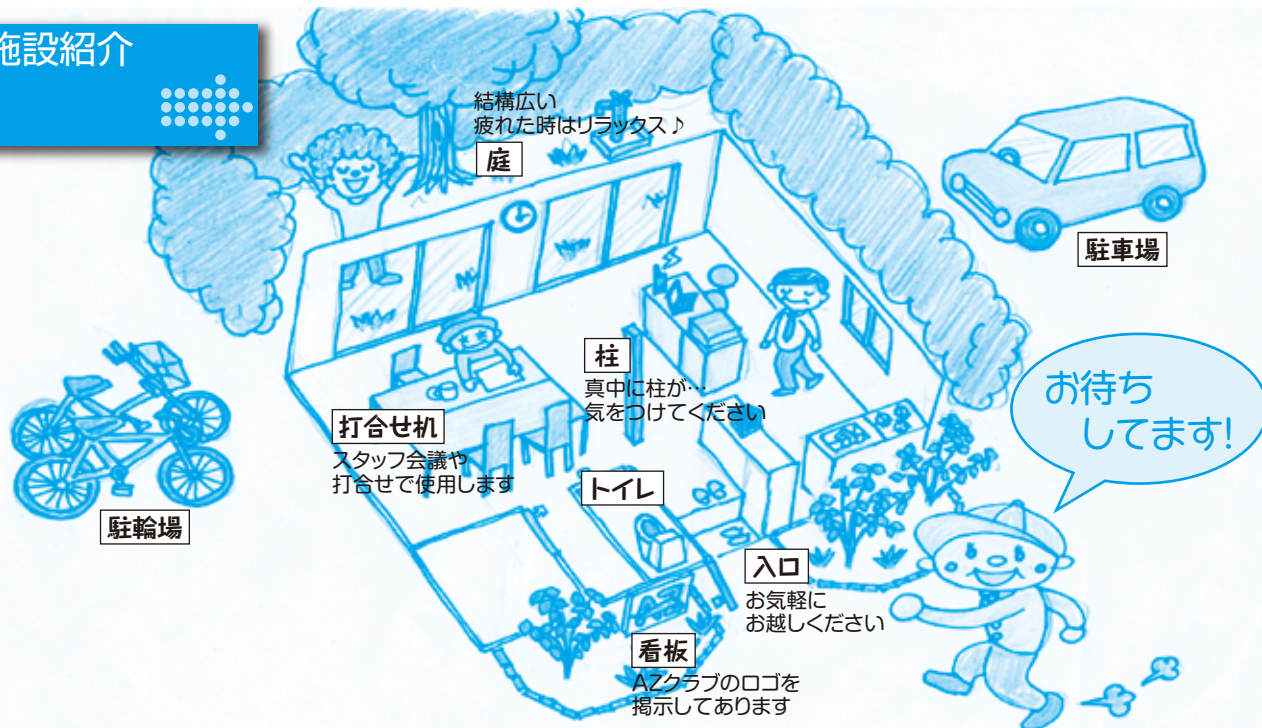

「熱中症予防」 について

こんにちは保健師です

◆保健師 / ☎68-6104 ・ ☎68-6119

近年は猛暑が続き、「熱中症」の発生が増えています。
予防方法を知り、家族・周りの方と声を掛け合って「熱中症」を防ぎましょう。

熱中症の起こり方

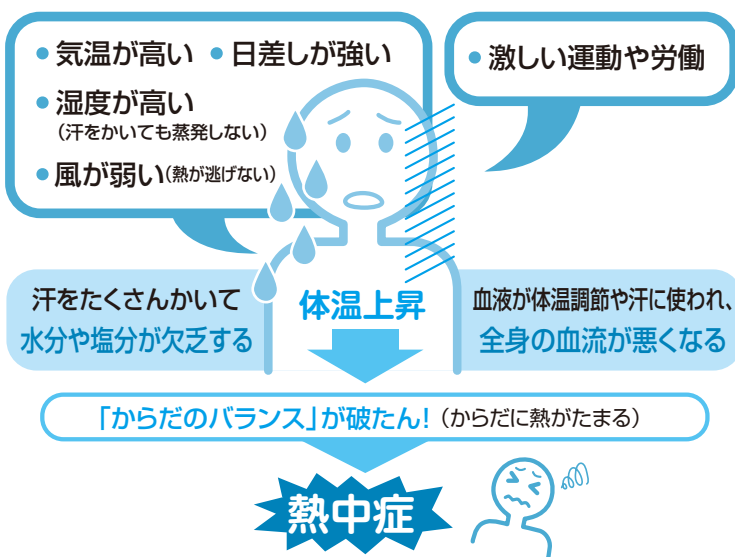

熱中症はどこでも誰でも起こる!

気温が高いだけでなく、湿度の高さ、自分のからだが発する熱が原因となります。
屋外、屋内に限らず起こります。

- 高齢者は、特に半数が屋内（自宅）で発生しています。
- 成人は、特に屋外での活動、作業中の発生に注意。
- 児童・生徒は、特に運動中の発生に注意。
- 乳幼児は、熱中症の危険度が高く、特に車中での発生に注意が必要です。



予防は水分補給と体温調節

水分補給

日頃から、こまめに水分補給を行いましょう。何もしなくても1リットルほどの水分が失われています。家事や仕事、スポーツなどの活動を行うことは、思った以上に体内の水分を失います。

- のどの渇きを感じる前に。日中は定期的に、時間を決めてこまめに水分補給を。
- 入浴、運動、作業のときは、開始前、活動中、終了後に水分補給が必要です。
- 日常以外の活動で大量の汗をかくときは、水分だけでなく、塩分の補給も必要です。スポーツ飲料等を活用しましょう。また、病気などで水分や塩分に制限のある方は、水分の取り方について主治医と相談してください。



体温調節



- エアコンなどを上手に使う。室温が28℃、湿度が70%以上にならないように設定を。温度が高めの設定のときは、扇風機の併用がおススメです。
- 空気が滞るところ（トイレ等）も要注意。窓を開けたり、換気扇をつけ空気の流れをつくりましょう。
- 服装の工夫をしましょう。吸湿性や通気性のよい素材で、白っぽい色やうすい色がおススメです。
- 外出時は、帽子や日傘で直射日光を避けましょう。
- 活動の際は、休憩時間をこまめに設定し、冷たい飲み物や日蔭など涼しいところで休憩しましょう。



日頃から体調管理を行いましょう。

暑い時は体力を奪われやすいので、無理をしないことが大切です。

対処法

- 熱中症が疑われたら、「涼しい場所に移す」、「衣服をゆるめ、体を冷やす」こと。
- 冷やしたタオルを脇のしたや足の付け根におき、体を冷やす。
- 意識がない場合は、ただちに救急車を手配してください。
- 意識がはっきりしていれば、水分・塩分を補給して休ませてください。様子を見て、状態が改善しないようならば受診しましょう。



警察署コーナー

■ 桑名警察署 ☎(0594)24-0110
 ■ 木曽岬駐在所 ☎65-3635

～夏の交通安全県民運動～

7/11月・7/20水

運動の重点

1. 子どもと高齢者の交通事故防止
2. 飲酒運転の根絶
3. シートベルトとチャイルドシートの正しい着用の徹底



少年の非行・犯罪被害防止と有害環境の浄化

子どもにとって楽しい夏休み、外で遊ぶ機会も多く開放的な気分から犯罪被害や事故に遭う危険性も大きくなります。

子どもの非行を防ぎ、犯罪被害から守るのは家庭と地域の目です。

家族との会話など、「ふれあい」が非行の芽をつみ取ります。

地域でのコミュニケーションを大切にしましょう。

子どもたちのサイン

- 言葉使いが乱暴になり親に反抗的な態度をとる
- 帰宅時間が遅くなる
- 金使いが荒くなった
- たばこ・シンナーを隠して持つ
- 髪型が派手になった
- 見慣れない物を持っている



町内 5月の交通事故

件数	17件 (90件)
死者数	0人 (0人)
負傷者数	2人 (19人)

()…平成23年累計

- ◆少年相談110番 0120-417867
- ◆警察総合相談電話 #9110 または 059-224-9110
- ◆桑名警察署 0594-24-0110 [受付時間] 月～金曜日(祝日を除く) 9:00～17:00



所得税の予定納税 (第1期分)

納期

平成23年7月1日～8月1日

(注)土・日・祝日は、金融機関および税務署の窓口での納付はできませんので、ご注意ください。

予定納税とは

前年分の所得税の確定申告に基づき計算した予定納税基準額が15万円以上である場合に、原則その1/3相当額をそれぞれ7月（第1期分）と11月（第2期分）に納めていただく制度です。

納税する額

予定納税が必要な方には、6月中旬に税務署から「予定納税額の通知書」が送付されています。この通知書に記載された第1期分の金額が納税する額です。

予定納税額及びその計算の詳細は、「予定納税額の通知書」に記載されています。

予定納税額の減額申請

廃業や業況不振、災害などの理由により、平成23年6月30日の現況で、平成23年分の「申告納税見積額（年間所得や所得控除などを見積もって計算した税額）」が、税務署から通知されている「予定納税基準額」よりも少なくなると見込まれる場合は、予定納税額の減額申請をすることができます。

第1期分の予定納税の減額申請をする場合は、平成23年7月15日(金)までに「予定納税額の減額申請書」を税務署に提出してください。税務署では、その申請について承認、一部承認または却下のいずれかを決定し、その結果を書面でお知らせします。

予定納税額の納付

振替納税を利用している方	納期限（平成23年8月1日(月)）に指定の金融機関の口座から自動的に納付されます。納期限前日までに口座の残高をご確認ください。
その他の方	納期限までに金融機関または所轄の税務署の窓口で納付してください。第1期分の納付税額が30万円以下の場合には、送付したバーコード付納付書を使用して、コンビニエンスストアで納付することができます。また、インターネットを利用して電子納税をご利用いただけます。電子納税をご利用いただく場合の手続きについては、e-Taxホームページ（www.e-tax.nta.go.jp）でご確認ください。

※納付には
便利な振替納税を
ご利用ください。

(注)納付が期限に遅れますと、期限の翌日から納付される日まで延滞税がかかる場合がありますのでご注意ください。

●桑名税務署 ☎0594-22-5121 (代表)

※税務署では、自動音声により案内しております。音声案内に従い「2」を選択してください。

東日本大震災により被害を受けられた方へ

このたびの東日本大震災により被害を受けられた皆さまに、心からお見舞い申し上げます。

この大震災により被害を受けられた方については、所得税の予定納税について、次の税務上の措置があります。

申告・納付等の期限延長

大震災により申告・納付等を期限までにできない方は、税務署長に申請することにより、災害のやんだ日から2か月以内まで、申告・納付等の期限が延長されます。

予定納税額の減額申請

大震災により事業用資産や住宅家財等に損害を受けた場合で、平成23年6月30日の現況で計算した申告納税見積額が、予定納税額の通知書に記載された予定納税基準額に満たないと見込まれる方は、予定納税額の減額を申請することができます。

予定納税額の納税の猶予

大震災により財産に相当の損失を受けたときは、災害のやんだ日から2か月以内に税務署長に申請をすることによって、平成23年分の確定申告書の提出期限（平成24年3月15日）まで、予定納税額の納税の猶予を受けることができます。

詳しくは、最寄りの税務署におたずねください。

今月のお知らせ等

2011年7月1日

広報きそさき

7月の

家庭ごみ資源ごみ収集日程

※収集日程については行事・健康カレンダーをご確認ください。

	A 地区	B 地区
対象地区	新加路戸・上加路戸・中加路戸・大新田・外平喜・近江島・西対海地・田代・脇付・雁ヶ地・福崎・上見入・東見入・下見入・辰高・上和泉・下和泉・中和泉・小和泉・小林・栄・中栄・第2栄	富田子・新富田子・東富田子・豊崎・川先・藤里台・西白鷺川・白鷺・源緑・下藤里・上藤里・松永・南栄・かおるヶ丘・なぎさ台
可燃ごみ	毎週月・木曜日 4日、7日、11日、14日、18日、21日、25日、28日	毎週火・金曜日 1日、5日、8日、12日、15日、19日、22日、26日、29日
不燃ごみ	毎月第1・第3水曜日 6日、20日	
プラスチック製容器包装	毎週水曜日 6日、13日、20日、27日	
粗大ごみ	毎月第2水曜日 13日	毎月第4水曜日 27日
資源ごみ	毎月第4日曜日 24日	

家庭ごみ収集におけるお願い

※ごみ減量にご協力をお願いします。(資源ごみ、廃品回収をご利用ください。)
※生ごみなど水分の多いものは、水切りを十分に行ってください。
※プラスチック製容器包装は分別して専用のごみ袋に入れてください。

7月日曜役場開設日

毎月第2・4日曜日開設

10日 (第2日曜日) 24日 (第4日曜日)

時間 午前8時30分～午後5時

7月延長役場開設日

4日

(第1日曜日)

時間 午後8時まで

窓口事務内容

【住民課】……………収納・証明業務
【税務課】……………収納・証明業務

7月教育関連施設開館日のお知らせ

町体育館 体育館シューズを持参の上、お越しください。

◎一般開放日

卓球、バドミントンなど、道具の貸し出しを行っています。自由に使用できます。

10日(日) 午前9時～正午

◎軽スポーツ教室

体育指導委員による軽スポーツ教室を行います。インディアカやドッジボール、卓球などを実施しておりますのでぜひ体育館へお越しください。

10日(日) 午後1時～4時

文化資料館

◎開館日

●毎週日曜日
午前9時～午後4時



北部公民館

◎開館日

●火～金(祝日を除く)
●土・日曜日
午前8時30分～午後5時

7月の納付

納付をお忘れなく!

■固定資産税……………	第2期分
■国民健康保険料……………	第2期分
■介護保険料……………	第2期分
■後期高齢者医療保険料……………	第1期分
■水道料金・下水道使用料……………	B地区
■幼稚園授業料(7/15納期限)……………	7月分
■保育園保育料(7/29納期限)……………	7月分

口座振替の方は振替不能とならないよう通帳の残高をお確かめください。

北部公民館

図書室だより

北部公民館では、季節のミニコーナーを設置しております。今月は下記のとおりです。皆さまどうぞご利用ください。

主な児童図書

「大ぼうけんにてかけよう」の本

＊モーリス センダック
＊あいはらひろゆき
＊島田 ゆか
＊なかえ よしを
＊中川 ひろたか
＊わたなべ しげお
「かいじゅうたちのいるところ」
「くまのがっこう」
「ジャッキーのじてんしゃりょこう」
「バムとケロのそらのたび」
「ねずみくん うみへいく」
「シヨコちゃんのおでかけドライブ」

主な図書

「涼しくさせる工夫&エコ」の本

＊カノウ ユミコ
＊秋山 浩子
＊河野 雅子
＊日本ヴォーク社
＊クライムキ
＊(株)パッチワーク通信社
「簡単!時短!3日おいしい!ベストヒット野菜料理」
「江戸のくらしから学ぶ!もったいない」
「圧力鍋でタイム2分の1クッキング」
「かごとかご雑貨」
「和風を楽しむエコクラフト」
「家族で着れるじんべい&ゆかた」
「好きな布で手づくり日傘」

地上アナログテレビ放送終了のお知らせ

現行の地上アナログテレビ放送は、地上デジタルテレビ放送への移行に伴い、2011年7月24日までに終了いたします。地上デジタルテレビ放送の視聴方法など受信に関する相談、お問い合わせは、下記へお願いします。

- 受信相談/総務省地上デジタルテレビジョン放送受信相談センター
☎0570-07-0101 (IP電話等、ナビダイヤルが繋がらない方は☎03-4334-1111)
- 視聴エリア/社デジタル放送推進協会 ホームページ <http://www.dpa.or.jp/>

中部国際空港よりお知らせ

航空機騒音については、航空機騒音・テレビ電波障害相談室をご利用ください。

- 電話/0569-38-7860(直通)(午前9時～午後6時)
- FAX/0569-38-7859
- ※時間外は留守番電話にて対応します。

教室・相談

お母さん講座

■日 時 / 7月14日(木)
■集合時間 / 午前10時30分～11時30分
■会場 / 保健センター1
■対象 / 1歳6ヶ月から(全6回)
■持ち物 / お子さん用コップ
出席カード(2回目から)

妊婦さん＆産婦さんのリフレッシュ体操教室

■日 時 / 7月27日(水) 予約制
■会場 / 集合会室
■対象 / 象 / 妊娠16週以上の妊婦、2カ月以上の乳幼児の母親(託児あり)
■定員 / 20名(先着順)
※希望者は、保健師まで

お母さん講座

■日 時 / 7月21日(木)
■会場 / 保健センター1
■対象 / 象 / H22年12月生
■持ち物 / 問診票、母子健康手帳

歯ぐき指導室

■日 時 / 7月21日(木)
■会場 / 保健センター1
■対象 / 象 / H22年9・10月生の乳児
■持ち物 / 問診票、母子健康手帳

カウンセリング

■日 時 / 7月14日(木)、7月21日(木)
■会場 / 保健センター1
■内容 / 容 / ことばや発達の支援、カウンセリング
※希望者は、保健師まで

集団7ヶ月検診

■日 時 / 8月4日(木)
■会場 / 保健センター1
■対象 / 象 / コアラグループ
(H22年3・4月生の幼児、H22年3・4月生の幼児)
■持ち物 / 問診票、母子健康手帳、自己負担金500円

のびのび指導室

■日 時 / 8月5日(金)
■会場 / 保健センター1
■対象 / 象 / H23年4・5月生の乳児
■持ち物 / 問診票、母子健康手帳、予防接種予診票(3ヶ月児以上、BCG未接種児)

育児相談

■日 時 / 8月5日(金)
■会場 / 保健センター1
■対象 / 象 / 乳幼児、保護者
■持ち物 / 母子健康手帳
■内容 / 身体計測、育児・栄養などの個別相談
※希望者は、保健師まで



健診

1歳半・3歳児健診

■日 時 / 8月4日(木)
■会場 / 保健センター1
■対象 / 象 / 1歳半健診：H22年1・2月生の幼児
3歳児健診：H20年1・2月生の幼児
■持ち物 / 問診票、母子健康手帳
※3歳児は尿をご持参ください。

検診

胃がん検診

■日 時 / 7月14日(木)
■会場 / 付 / 保健センター1
■対象 / 象 / 検診申込書にて、申し込みをされている方

乳がん検診

■日 時 / 7月14日(木)
■会場 / 付 / 保健センター1
■対象 / 象 / 検診申込書にて、申し込みをされている方

子宮がん検診

■日 時 / 7月14日(木)
■会場 / 付 / 保健センター1
■対象 / 象 / 検診申込書にて、申し込みをされている方

7月個別予防接種

■対象 / 象 / 生後3ヶ月～6ヶ月までに

三種混合

■対象 / 象 / 生後3ヶ月～

MR(麻疹・風疹)

■対象 / 象 / 12～24ヶ月までに
2期 / 5歳～7歳未満で就学前の1年間に
3期 / 中学1年生に相当する者
4期 / 高校3年生に相当する者

二種混合

■対象 / 象 / 小学6年生

日本脳炎

■対象 / 象 / 3歳～
※体調のよいときに早めに計画し、受けましょう。
※お問い合わせは保健センター内でも相談センター(68-6119)へ

7月前半の行事予定

7月1日(金) / 育児相談(予約制)
※詳細は前月号または町行事健康カレンダーをご覧ください。

子育て相談専用電話

(土・日・祝日を除くAM8:30～PM5:00)
子育てに関する相談は
☎68-6119へ(6のハロー119番)

がん検診を受けられた方へ

今回の検診結果に、「要精検」の文字があった方は、医療機関で必ず、早めに精密検査を受けてください。

子育てサロン

利用可能日 / ◆月曜日の午前・午後
◆火曜日～金曜日の午前
7月の子育てサロンのお休み
8日(金)
土・日曜日および祝日

女性の悩み相談

北勢福祉事務所の女性相談員による電話相談・面接相談(無料)です。
☎059-352-0557
◆月曜日～金曜日(午前9時～午後3時45分)
※祝日はお休み

救急医療情報

地域救急医療情報センター
☎0594-23-1199

診察可能な病院を24時間体制で案内します。医療機関の案内を受けたら診察の可否を病院へ確認して受診してください。

桑名市応急診療所(桑名市ふれあいプラザ内)
☎0594-21-9916

- 診療科目 / 内科・小児科
- 診療日 / 日曜・祝日
- 診療時間 / 午前9:30～12:00
午後1:00～4:00
- 平日・土曜の夜間 / 午後8:00～10:00



夜間・休日電話	68-8111
平日夜間	17:15～翌日8:30 / 土・日・祝日・年末年始
総務企画課	68-6100
産業建設課	68-6105
	68-6101
68-6106	
税務課	68-6102
出納室	68-6107
住民課	68-6103
議会事務局	68-6108
福祉健康課	68-6104
教育委員会	68-1617

