



Contents

わたしたちのまちのNEWS	2~3	こんにちは保健師です	15 17
INFORMATION きそさき	4~8	保健衛生のコーナー	18
生活のミニ情報	8~10	9月のお知らせ等	19
警察署コーナー	10	カレンダー	20
教育委員会たより	11~14		





わたしたちの

まちのNEWS



やろま

第12回

夏まつり

開催!!



木曾町の夏の風物詩、「やろま夏まつり」が8月3日(土)に役場前駐車場で開催されました。
今年の夏は猛暑で、まつり当日も朝から気温が上昇し、出店や会場の準備も汗だくでたいへんでしたが、町民のみなさんに夏のイベントを楽しんでいただくこと、スタッフのみなさん一人ひとり一生懸命に作業に取り掛かり、午後4時過ぎには17の出店ブースと2台の移動販売車の設営も終えました。

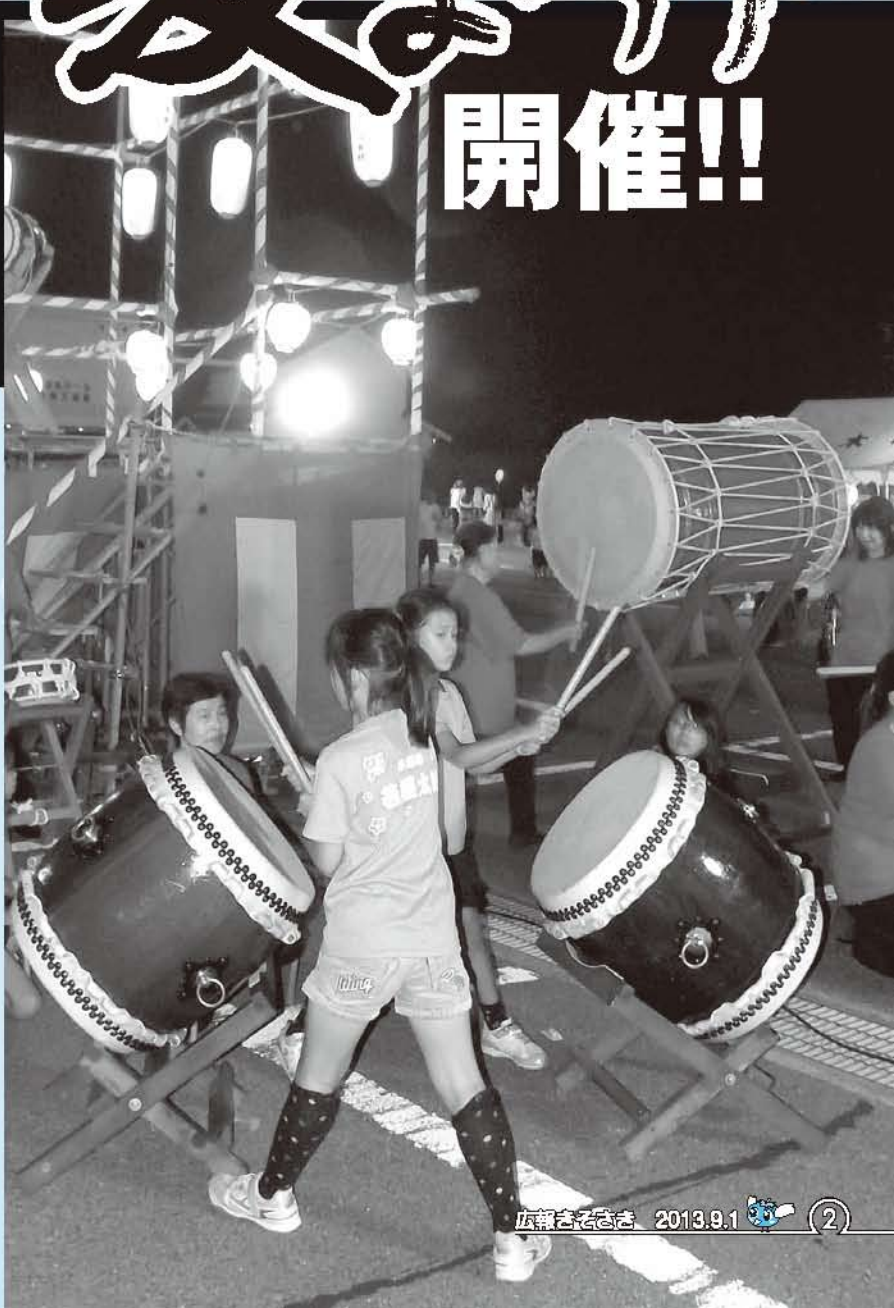



幼稚園・保育園児と音頭小唄保存会、木曾岬さくら舞の踊りで始まった今年の「やろまい夏まつり」は、やぐらを囲んで大勢の来場者で賑わい、総踊りの「にんじャりばんばん」や「木曾岬小唄」では沢山の人が暑さを忘れて踊る姿を観ることができました。

また、今回初めて企画された役場倉庫を特設会場にしたお化け屋敷も好評で600人を超える方が来場されました。

町を元気にしよう地域各種団体の皆さんによる夏の手作りイベントは今年も大盛況の内に幕を閉じました。



今年も「やろまい夏まつり」では多くの皆さま方の協力を得ながら開催する事が出来ましたこと、本紙面をお借りしてお礼申し上げます。ありがとうございました。

さてボラ倶楽部では、これからも町を元気にするイベントを企画して行きたいと考えております。つきましては、趣旨に賛同し一緒に活動していただける仲間を募集しております。年齢や性別は問いませんので、興味のある方はぜひご連絡ください。

ボラ倶楽部代表 伊藤 敏也
090-11629-2755





『奉仕活動』 ありがとうございました!

さる、7月11日・22日の両日、JAみえきた木曾岬青壮年部の奉仕活動が実施されました。
除草作業は、部会活動の一環で、木曾岬町の美しい田園風景の景観維持と安心・安全を祈念し、公園に繁茂した雑草をきれいにしていただきました。
暑いなか、協力をしていただきました皆さまありがとうございました。

前納報奨金制度の 廃止

従来、本町では、町・県民税や固定資産税を全期前納（第1期の納期限までに1年分の税金を一括で納めること。）した場合に前納報奨金を交付していましたが、平成25年度をもって制度廃止となります。
この制度は、納税意欲の高揚などを目的に創設されたものですが、

現在ではその目的がほぼ達成されたことや、町・県民税が給与から天引きされている方には適用されず、不公平であることから全国的にも廃止が進んでいます。これまでもこの制度の運用にご協力いただきました納税者の皆さまにお礼を申し上げ、制度の廃止につきましてもご理解をいただき、引き続き納期内納付にご協力をお願いいたします。

●全期前納はこれまでどおり行えます

前納報奨金制度は廃止されますが、納付書または口座振替による全期前納は、今までどおり行えます。

●全期前納による口座振替を利用されている方へ

①年4回の期別納付（振替）に変更したい場合
↓期別振替への変更手続きが必要です。お早めに金融機関の窓口もしくは役場税務課にてお手続きをお願いします。

②引き続き全期前納（振替）される場合
↓新たな手続きは不要です。

●問合せ先

役場 税務課 ☎68-6102

はかりの検査を 受けましょう

取引や証明用に使用するはかりは、2年に1度の検査が必要です。必ず受検しましょう。

●日時・場所

10月8日(火)

午前10時30分～午後2時

木曾岬町役場

●手数料

検査手数料は、種類や能力によって異なります。

支払は、現金でお願いします。

【検査対象の計量器】

- ① 商店・露店などの商品売買用
- ② 病院・薬局などの調剤用
- ③ 病院・学校・福祉施設などの体重測定用
- ④ 生産者の生産物販売・出荷用
- ⑤ 工場・事業所などの材料購入・製品販売用
- ⑥ 農協・漁協などの物資集荷・出荷用
- ⑦ 運送・宅配業などの貨物運賃算出用
- ⑧ 体重別スポーツの計量用

●問合せ先

三重県計量検定所

☎059-223-5071

役場 産業建設課

☎68-6105

プラスチック製容器包装ごみ(プラごみ)は「大切な資源」です!

最近、集積所にプラごみの分別誤りが多数見受けられますので、今月はプラごみの分別についてお知らせします。

毎週水曜日に回収している「プラごみ」については、処理場に搬入後に圧縮・梱包して容器包装リサイクル協会に引き渡されますが、汚れたものや容器包装以外のプラスチック製品はリサイクルに適さないため、これらを取り除く必要があります。つまりプラごみは、汚れたままでは「可燃ごみ」となりますが、洗ったり汚れを取り除くことで資源となりますので、プラごみの分別について特にご協力をお願いします。

プラごみとは?



左記の「プラスチック製容器包装マーク」がついているプラスチック製容器、または包装が対象です。このマークがついているものは、まとめてプラスチック製容器包装袋に入れて出してください。ものによっては本体など別の場所に表示されているものもあります。

～対象となるものの例～

- 生鮮食品のラップ・トレイ ● 外装フィルム ● 洗剤・シャンプーなどの容器
- お菓子などの袋 ● ペットボトルのラベル・キャップ など



～間違えやすいもの～

- ※ それ自体が商品であるプラスチック製品
- ※ 汚れのとれないプラスチック製容器包装ごみ

例) 歯ブラシ、ハンガー、食器・コップ、タッパー
おもちゃ(金属の部品がついていないもの)
など



- ※ 指定袋に入らないプラスチック製品

例) バケツ、プランター、衣装ケースなど

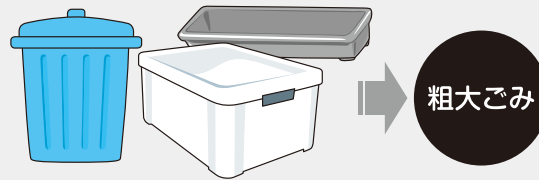

- ※ 金属がついているプラスチック製品

例) カミソリ、ライター、洗濯ばさみ、おもちゃなど

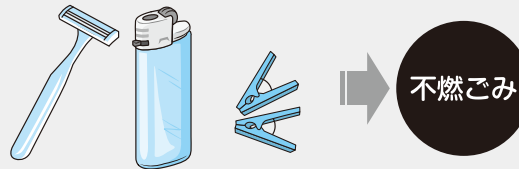

- ※ ペットボトル(本体)



● 問合せ先/役場 住民課 ☎68-6103

犬を飼っている皆さんへ

ペットの苦情や問い合わせが増加しています。周囲の方に迷惑をかけないように次の点にご注意ください。

- ムダ吠えなどの問題行動をしないように、しつけを行いましょう。
- 散歩中のフンは必ず持ち帰りましょう。
- 散歩も必ず綱などにつないで行ってください。

犬の習性をよく理解し、愛情をもって人に迷惑をかけないように飼ってください。



平成26年度 幼稚園・保育園入園のご案内

幼稚園の入園申込みについて

申込用紙に必要事項を記入のうえ、提出してください。なお、申込用紙は、在園児につきましては、各園よりご案内します。その他の方につきましては、教育委員会からご案内いたします。

- 対象者**
- 3歳児……平成22年4月2日生まれ～平成23年4月1日生まれの幼児
 - 4歳児……平成21年4月2日生まれ～平成22年4月1日生まれの幼児
 - 5歳児……平成20年4月2日生まれ～平成21年4月1日生まれの幼児

申込方法 【新規に入園申込みされる方】

10月9日(水)午前9時～11時に、お子さん同伴で保健センター(役場隣)にお越しいただき、手続きをしてください。

なお、当日来られない方は、10月11日(金)までに教育委員会です手続きのうえ、後日園にて面接を受けてください。

【在園児】

各園へ書類を提出してください。提出していただく期間は、10月1日(火)～10月11日(金)とします。

提出書類 ①申込書 ②家庭票

保育料 6,000円(給食費2,700円、その他別途クラス費などが必要です。)

保育時間 午前9時～午後2時
※幼稚園児は原則として早朝・延長保育は行いません。(急な場合はご相談ください。)



保育園の入園申込みについて

平成26年4月に新たに保育園に入園を希望される方は下記により申込み手続きをお願いします。また、育児休業終了などにより年度途中での入園を希望される方についても、同様に予約受付をさせていただきます。なお、在園児につきましては各園よりご案内します。

- 対象者** 平成20年4月2日～平成25年4月1日生まれの幼児
※年度途中で育児休業終了などにより満1歳からの入園を希望される方は予約申込みをしてください。

申込方法 【新規入園申込みされる方】

10月9日(水)午前9時～11時に、お子さん同伴で保健センター(役場隣)にお越しいただき、手続きをしてください。

なお、当日来られない方は、10月11日(金)までに保健センターです手続きのうえ、後日園にて面接を受けてください。

【在園児】

各園へ書類を提出してください。提出していただく期間は、10月1日(火)～10月11日(金)とします。

入所基準 保護者が次の要件に該当する場合、保育園へ入園することができます。

- ①家庭外労働 ②家庭内労働 ③母親の出産等(産前8週、産後8週) ④病気療養中 ⑤病人の看護など ⑥家庭の災害など

申込多数の場合には要件を精査し入園を決定します。

保育料 児童の年齢および所得に応じて決定します。(別途クラス費などが必要です)

保育時間 南部保育園…通常 午前8時30分～午後4時30分
早朝 午前7時30分～午前8時30分
延長 午後4時30分～午後6時

中部保育園…通常 午前8時30分～午後4時30分
早朝 午前7時30分～午前8時30分
延長 午後4時30分～午後7時

※一年を通じ午後7時までの延長保育を希望される方は、中部保育園への入園となります。

※南部に入園された方で土曜保育を希望する場合、土曜保育のみ中部保育園となります。

- 提出書類** ①申込書 ②家庭票 ③就業などに関する証明書
上記書類①～③は9月27日(金)までに保健センターまで取りに来てください。
(③は、事業所などでの証明が必要ですので、早めに準備をお願いします。)
なお、在園児につきましては、通園先で必要書類を用意いたしますのでお受取りください。

- その他**
- 通園する園は、両園の人数の偏りを防ぐために町で調整させていただく場合もありますので、ご了承ください。
 - 通園方法は、保護者による送迎を原則とします。
- ※詳細については、入園説明会(平成26年2月開催予定)でお知らせいたします。
また、ご不明な点がございましたら、幼稚園については教育委員会(☎68-1617)、
保育園については保健センター(☎68-6119)までお問い合わせください。

イクジイ・イクバア大集合

イキイキすくすく孫育て講座 参加者募集!

昨年の流行語大賞に「イクジイ」がノミネートされました。「イクジイ」「イクバア」とは孫育てや地域の子どもの育成に積極的に関わるシニア世代のこと。この講座では、孫育てについて、特別講師陣による普段聞けない魅力的な情報を発信します。この機会にぜひ学んでみませんか。



- **会場** / 木曾岬町保健センター
- **対象** / 孫育て・ひ孫育て・子育て中の方、地域の子育て支援に興味のある方
- **主催** / 木曾岬町社会福祉協議会
- **託児** / 託児を希望される方は、申込時にお知らせください。託児付

第1回 9月3日(火)
午前10時～11時30分

「学んでスッキリ!
現代の子育て事情を知る」

講師 もなみ助産所 助産師 一見昌子氏

第2回 9月19日(木)
午前10時～11時30分

「子どもの『困った』行動の
理解と支援」

講師 やましろ小児科 山城武夫氏

第3回 9月24日(火)
午前10時～11時30分

「孫とのおでかけ
ファッション」

講師 ファッションコーディネーター 河上真理氏

● 問合せ先 / 木曾岬町社会福祉協議会 ☎68-2760

ベビーマッサージ 体験教室

参加者募集!

無料

社協主催!

赤ちゃんの頃の親子のふれあいは、心と体に良い影響を与えます。このたび「ふれあい遊び」と「ベビーマッサージ」を体験できる教室を開催します。親子が両方楽しくなるような遊びやマッサージと一緒に学んだり、おしゃべりして、楽しい時間を過ごしませんか?

● **日程・場所**

9月30日(月)

午前10時～11時30分

保健センター

● **持ち物**

バスタオル、タオル、赤ちゃんの飲み物

● **対象**

生後1ヶ月～8ヶ月頃の親子

● **問合せ先**

木曾岬町社会福祉協議会

☎68-2760

メール k-shakyo@mccty-net.ne.jp

● **講師**

水本 安由美さん

・ふわり助産院 助産師
・NPO法人ロイヤルセラピスト協会
認定ベビーマッサージセラピスト

ヘルシークッキング のお知らせ

「体がよろこぶ食物繊維」

食物繊維はダイエツト効果、便秘予防のほかいろいろな効果を発揮します。食物繊維たっぷりの料理を一緒に作ってみませんか?

● **日時** / 9月27日(金)

午前9時30分～午後

1時位まで

● **開催場所** / 保健センター

● **対象** / 木曾岬町の一般成人の方

● **定員** / 10名(6名以上で実施いたします。)

● **実施内容** / ミニ講話と調理実習

● **参加費** / 300円(材料費)

● **持ち物** / エプロン、三角巾、

布巾2枚、米0.5合

● **申込方法**

9月19日(木)までに役場 福祉健康課(☎68-6104)管理

栄養士までお電話もしくは窓口

までお申込みください。(定員

になり次第締め切ります。)

※今後ヘルシークッキングのお知らせ

11月29日(金)・1月31日(金)

予定(内容未定)

献血のお知らせ

日程	時間	場所	対象
9月24日(火)	午前9時30分 ～11時	保健センター	一般住民
	午後2時30分 ～4時	湾岸さくら医院 駐車 場	

※400cc献血でお願いしています。
対象者は、男女とも体重50kg以上の方で、18歳から64歳までの健康な方、前回の献血から男性で3ヶ月、女性で4ヶ月以上経過した方となります。
皆さまのご協力を心から願います。

●問合せ先

役場 福祉健康課
☎68-6119



自衛官を募集します

〔採用種目〕

防衛大学校学生推薦および総合選抜

●受付期間

9月5日(木)～9月9日(月)

●受験資格

高卒(見込を含む。)21歳未満、成績優秀かつ生徒会活動などに顕著な実績を修め、学校長が推薦できる者

●採用試験日

(1)推薦

9月28日(土)および29日(日)

(2)総合選抜1次

9月28日(土)

●試験会場

防衛大学校(神奈川県)

〔採用種目〕

防衛大学校学生一般(前期および後期)

●受付期間

(1)一般(前期)

9月5日(木)～9月30日(月)

(2)一般(後期)

平成26年1月22日(水)～1月31日(金)

●受験資格(前期・後期共通)

高卒(見込を含む。)21歳未満

●採用試験日

(1)一般(前期) 1次

11月9日(土)および10日(日)

- (2)一般(後期) 1次
平成26年3月1日(土)
- 試験会場
- (1)一般(前期) 津市(予定)(三重県)
- (2)一般(後期) 防衛大学校(神奈川県)

〔採用種目〕

防衛医科大学校

●受付期間

9月5日(木)～9月30日(月)

●受験資格

高卒(見込を含む。)21歳未満

●採用試験日

1次

11月2日および3日

●試験会場

津市(予定)(三重県)

〔採用種目〕

防衛医科大学校医学教育部看護学科学生(自衛官コース)

●受付期間

9月5日(木)～9月30日(月)

●受験資格

高卒(見込を含む。)21歳未満

●採用試験日

1次 10月19日(土)

●試験会場

津市(予定)(三重県)

●問合せ先

〒510-0074 三重県四日市市鶴の森

1-14-11(阿部ビル2F)

自衛隊四日市地域事務所

☎059-351-1723

受付時間 午前9時～午後5時

自衛官募集コールセンター

フリーダイヤル

0120-063-792

受付時間 正午～午後8時
(年中無休)

平成25年度就学義務猶予免除者などの中学校卒業程度認定試験の実施について

この認定試験は、病気などやむを得ない事由により、義務教育諸学校への就学を猶予または免除された方などに對し、中学校卒業程度の学力があるかどうかを認定するために国が行う試験であり、合格した方には高等学校の入学資格が与えられます。

●試験の日時

10月28日(月)

●試験場

三重県庁

●試験科目

国語・社会・数学・理科・外国語(英語)

●願書受付期間

8月28日(金)

～9月13日(金) 消印有効

その他詳細については、左記にお問い合わせください。

三重県教育委員会事務局 高校教育課

〒514-8570 津市広明町13

☎059-224-2913

桑名市消防本部からの お知らせ

★甲種防火管理新規講習

平成25年度後期 甲種防火管理新規講習が次のとおり行われます。

●実施日時

10月10日(木)、11日(金)

午前9時30分から午後4時まで

●実施場所

桑名市多度町多度1丁目1番地1
多度公民館1階

●受講手続

受講希望者は、「申込書」に必要事項を記入捺印し、お申し込みください。

●受付場所

桑名市消防本部および最寄りの消防分署

●受付期間

9月9日(月)～9月20日(金)まで

●定員

120名(定員になり次第締め切ります)

●受講料

受講料は無料ですが、テキスト代として4,000円必要です。
(当日お支払いください。)

●問合せ先

桑名市消防本部予防課予防係
☎0594-24-5279

★危険物取扱者試験

平成25年度(後期)危険物取扱者試験が次のとおり行われます。

●種類

甲種・乙種(1～6類)・丙種

●試験日

11月16日(土)、11月17日(日)、
11月24日(日)

●試験会場

桑名市 くわなメディアライヴ
他左記市内
(四日市市、鈴鹿市、津市、松阪市、
伊勢市、伊賀市、名張市、尾鷲市、
熊野市)

※試験の種類は会場により異なりますので願書の添付書類でご確認ください。

●願書受付

9月19日(木)～9月30日(月)

※ただし、電子申請の場合は、9月16日(月)午前9時から9月27日(金)午後5時まで

●申込先

桑名市消防本部・消防署または各分署で願書を受け取り、消防試験研究センター三重県支部(☎059-226-8930)まで郵送で申し込みください。

●ホームページ

(<http://www.shoubo-shiken.or.jp>)
からも申込みできます。

●問合せ先

消防本部予防課危険物係
☎0594-24-5280

★予備講習会(乙種第4類)

平成25年度(後期)予備講習会を次のとおり開催いたします。

●日時

10月9日(水)

午前9時～午後4時50分まで

●場所

桑名市多度町多度1丁目1番地1

●多度公民館1階

定員 100名

●申込方法

9月2日(月)から消防本部予防課で申込用紙に必要事項を記入し、申込みください。

※定員になり次第締め切ります。

●受講料

一般 1,000円

桑名防火協会員 500円

桑名危険物安全協会員 無料

●問合せ先

消防本部予防課危険物係
☎0594-24-5280

無料成年後見相談会

●日時

9月21日(土)

午前10時～午後4時

●場所

三重県司法書士会館3F
津市丸之内養正町17番17号

●相談内容

老後の心配ごとや財産管理・生活支援などに関する成年後見制度の利用についてのご相談。クレジット・サラ金問題のご相談も可。

●相談方法

面談(予約不要)および電話相談(代表 ☎059-246-6571 当日のみ)

●主催

三重県司法書士会、リーガルサポートみえ支部、三重県社会福祉会

●問合せ先

三重県司法書士会
☎059-2224-5171

全国一斉『高齢者・障害者の人権あんしん相談』強化週間のお知らせ!

高齢者や障害者に対する虐待などの事件は依然として数多く発生しており、法務省の人権擁護機関が平成24年度中に救済手続きを開始した人権侵害事件数は22,930件と前年に比べ3.4%増加しております。

このうち最も多かった事件は暴行・虐待で4,977件にのぼりました。暴行・虐待事件のうち、いわゆる社会的に弱い立場にあるとされる女性、児童、高齢者、障害者を被害者とする割合は、その85.1%にあたる4,233件を占めております。

このことから、法務省では「高齢者や障害者をめぐる種々の人権問題の解決を図るための取組を強化」することを目的として、次の期間を「全国一斉高齢者・障害者の人権あんしん相談強化週間」として、電話による相談所を開設いたしますのでお知らせします。

●期間

9月9日(月)～9月15日(日)

●時間

午前8時30分～午後7時まで

ただし、土曜日・日曜日は午前10時～午後5時まで

●相談電話

☎0570-0003-110

(全国统一番号)

●問合せ先

津市丸之内26番8号
津地方方法務局人権擁護課
☎059-2228-4193

愛厚弥富の里（障害者支援施設）ふれあい秋まつりのお知らせ

●日時

9月29日（日）
午前11時～午後2時30分

●場所

弥富市栄南町7-2
愛厚弥富の里駐車場（小雨決行）

昨年引き続き、今年も『ふれあい秋まつり』を開催いたします。

地域の方々との交流の場として、皆さまにより楽しんでいただけるようにとイベントや模擬店を多数予定しています。ステージ発表には『木曾岬櫻華太鼓』『ヤトミウインドアンサンブル』『はつらつ会 金ちゃん体操』。その他に自主製品の販売やバザー、お子さまからお年寄りまで楽しめる輪投げなどのイベントコーナー。また、利用者によるカラオケ大会も実施します。地域の方々の多数のご来場をお待ちしています。

●問合せ先

愛厚弥富の里

☎0567-68-4322

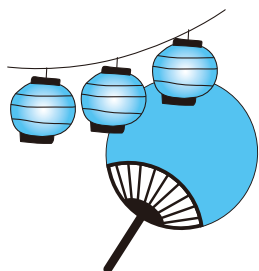

今にゆとり、老後にゆとり
国民年金基金

三重県国民年金基金 フリーダイヤル
0120-291-284

国民年金基金とは

自営業の方やフリーで働く方がサラリーマン並の年金を受け取れるようにするための公的な年金制度です。

自分の収入に合わせて設計することができ将来受け取る年金を確実に増やすことができます。

30歳男性の方の場合では、1口目A型にご加入された場合、1ヶ月の掛金額は9,740円となります。また、掛金全額が全額社会保険料控除となりますので、税金が非常にお得になります。

しかも、65歳から年額24万円の年金が一生涯お受け取りになることができます。

これは一例で、年金額をもう少し増額したいとお考えの方は、ご予算に合わせて2口目以降にご加入していただけます。

また、60歳から年金受給できる型もご用意させていただいております。

平成25年4月からは、60歳以降国民年金に任意加入されてみえる方も加入していただけることになりました。

詳しくは、三重県国民年金基金までお問い合わせください。

警察署コーナー



■桑名警察署 ☎(0594)24-0110
■木曾岬駐在所 ☎65-3635

～ 秋の全国交通安全運動 ～

運動期間：9月21日（土）～ 30日（月）までの10日間
交通事故死ゼロを目指す日：9月30日（月）

◆運動の重点

- ・夕暮れ時と夜間の歩行中・自転車乗用中の交通事故防止（特に、反射材用品などの着用の推進および自転車前照灯の点灯の徹底）
- ・全ての座席のシートベルトとチャイルドシートの正しい着用の徹底
- ・飲酒運転の根絶

～ 送りつけ商法が増えています！～

- ◆高齢者を狙って注文した覚えのない健康食品などを送りつけるという悪質なトラブルが増えています。
- ◆断ったにも関わらず、一方的に送りつけられた場合、商品の受け取りを拒否しましょう。

町内7月の交通事故

（ ）…平成25年累計
●件数/18件(109件) ●死者数/0人(0人) ●負傷者数/7人(19人)

～ 警察安全相談の日～

9月11日は、警察安全相談の日です。
警察の相談ダイヤル #9110

（このダイヤルは、津市の三重県警察本部にかかります。）

- ◆警察は、犯罪などによる被害の未然防止に関する相談や県民の安全と平穏についての相談に応じています。
※相談要望内容
犯罪捜査（被害）、暴力問題、少年問題、交通取締り、交通事故、家庭問題、取引・金融関係、つきまといなど迷惑行為、警戒・パトロール要望、苦情、などの相談に応じています。
- ◆相談窓口（連絡先）など
警察総合相談電話「#9110」番、または、桑名警察署警察安全相談室「0594-24-0110」
（受付時間 月～金曜日（祝日を除く）午前9時～午後5時までの間）
※「110」番は、事件・事故などへの緊急通報です。相談は、「#9110」番などをご利用ください。
- ◆その他警察の相談窓口
少年相談110番 0120-41-7867
（受付時間 月～金曜日（祝日を除く）午前9時～午後5時までの間）
組抜け（暴力団）相談電話 059-228-8704
（受付時間 月～金曜日（祝日を除く）午前9時～午後4時までの間）
国際事犯相談電話 059-223-2030
（受付時間 月～金曜日（祝日を除く）午前9時～午後5時までの間）

学校・園での取り組み

5月14日から16日の3日間、木曾岬中学校3年生が修学旅行に出かけました。訪問先が、これまでの東京から沖縄に変更となり、平和学習と文化体験を中心とした学習内容になりました。修学旅行と、その後の学習で子どもたちが学んだことについて紹介します。

平和学習については、初日に、平和祈念公園内にある平和祈念堂で戦時中を生きた中村さんを語り部として招き、沖縄戦や当時の人々の苦労について教えていただきました。講話のあとすぐに、沖縄戦終結の地となった摩文仁の海岸を眺めました。公園内の平和の礎（いしじ）に刻まれている約24万人の沖縄戦での戦没者名を見ると、この戦争がどれほど大きな犠牲者を出してしまったのか、すぐに理解できました。



ひめゆりの塔の前で

その後、ひめゆり平和祈念資料館を訪れ、ひめゆり学徒隊が集団自決をはかった場所を確認し、さらには、糸数アブチラガマに入壕することで、当時の負傷兵や避難住民の扱い、学徒隊の勤務の様子などについて教えてもらうことができました。2日目には嘉手納基地を、3日目には普天間基地を眺望しました。どこまでも続く基地を見て、沖縄の人々の苦労や不安について知ることができました。普天間基地に隣接する佐喜眞美術館では「沖縄戦の図」という大きな絵を通して、戦時中の人々の苦悩に加え、未来への期待についても感じ取ることができました。

2日目は、2つのグループに分かれて学習しました。沖縄体験グループは、全員がさとうきび収穫体験の後、各自が選んだ沖縄ならではの体験をしました。その後、万座ビーチでマリンスポーツをする予定でしたが、天候不順のため美ら海水族館の見学を行いました。国際交流グループは、米兵の家族がホストファミリーとなってくれるカルチャーティーチングに参加しました。ほとんど日本語が通じない中でしたが、すぐに打ち解けて会話が弾んでいたようです。

最終目的地は首里城公園でした。琉球王国について、歴史教科書には載っていない多くのことを学ぶ機会となりました。太平洋戦争中、首里城の地下に陸軍の司令本部が置かれていたことも驚きでした。

このように多くのことを学んできた3年生は、沖縄の自然や伝統、平和の尊さ、基地問題を後輩や保護者に伝える目的で6月25日に平和学習発表会を開催しました。パワーポイントを駆使したり、劇を取り入れたりしながら発表が進行しました。

修学旅行における事前学習、当日の現地での学習、帰ってきてからのまとめと発表、それぞれの場面で生徒たちは真剣に取り組み、充実した学習となりました。

(平和学習会の様子は7月5日 NHK「ほっとイブニングみえ CATV便り」にて放映されました。)



劇で平和を訴えました

ノーテレビ・ノーゲームデーの取り組み

中学校のテスト週間（年4回）に合わせて、今年度は、保・幼・小・中の子どものいる家庭でノーテレビ・ノーゲームデーの取り組みを行っています。

家族団らんの機会をつくり、親子でじっくり話し合ったり、共に読書をしたり（ファミリー読書）など、改めて子どもとの関わり方を見直す機会にいただければと思います。

木曾岬町の地物をいかした給食の献立について

木曾岬町給食センターでは、木曾岬町産や三重県産の食材を使って「地物一番の日」として給食を提供しています。（変更になる場合があります）

- 9月12日(木) なす・トマト
(なすとトマトのミートスパゲティ)
- 9月13日(金) 焼きのり
(手巻き寿司【幼保はちらし寿司】)



家庭学習の習慣について

暑く長かった44日間の夏休みが終わり、いよいよ9月2日から学校が始まります。長い休みで生活リズムが乱れがちだった子にとって、規則正しい生活に戻すのは簡単なことではありません。子どもたちが、毎日元気に登校できるよう温かい励ましの声をかけていただければと思います。

これまでも保護者のみなさんと学校とが協働して、子どもたちに家庭での学習習慣が身に付くように〈子育て8つの指針〉に基づいて取り組んでいただいているところです。

子ども自身が「勉強しなければ」と思っている、どうしてもテレビやゲームなどの遊びを優先してしまうことがあります。そんな中で学習に取り組ませるには、どのようなことに気をつければよいのでしょうか？

まずは学習に向かうがんばりを認め、子どもが学習を「楽しい」と感じ、充実感をあじわえるような大人の関わりが大切だと考えます。

しかしながら、「なかなか一緒に学習する時間がない」というご家庭もあると思います。そんな場合、家事や育児をしながら同じ空間で見守っていただくだけで効果があるという研究事例もあります。学習する場所は、子ども部屋の机に限らなくてもかまいません。子どもの中にはリビングなどの方が安心でき、学習がはかどる子もたくさんいます。また、小学校低学年のお子さんでしたら、とんだり寄り添って本を読みながら見守っていただくことも良いかと思えます。

それぞれのご家庭で工夫をいただき、より良い学習習慣が形成されるよう子どもたちを励ましていただければと思います。

“第50回町民体育祭”開催のお知らせ

町の一大スポーツイベント“町民体育祭”を今年も次の日程で開催いたします。

今年も少しでも多くの町民のみなさんが参加できるような大会を目指します！

地区対抗種目のほかに一般参加種目もたくさん実施する予定ですので、積極的に参加していただき、みんなで楽しい体育祭にしましょう！！

なお、地区対抗種目は各地区の区長さんを通じて募集させていただきます。

詳細は来月号の広報誌でお知らせします。

- 日 時 / 10月20日(日)
午前8時30分開会
※雨天の場合は10月27日(日)
※入場行進参加者は午前8時集合
- 場 所 / 木曾岬小学校グラウンド

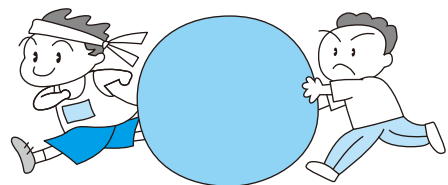

体育協会主催 “第20回町内ボウリング大会”が開催されました!!

7月28日(日)シバタボウルを会場に“第20回町内ボウリング大会”が開催されました。

今年是一般部門35名、ジュニア部門17名の計52名の参加のもと行われ、小さなお子さんからシニアの方まで参加できる大会とあって、和気あいあいとした雰囲気、歓声や笑い声が絶えないひと時となりました。

なお、各部門の結果については以下のとおりです。(敬称略)



【一般の部】
優勝…伊藤 賢治
準優勝…服部 晃一
第3位…加藤 光雄



【ジュニアの部】
優勝…甲地 悠人
準優勝…林 宗一郎
第3位…伊藤 歩夢

あなたの体力年齢は・・・?

～体力テスト参加のお誘い～

文部科学省では、毎年全国的に体力テストを実施しており、今年は木曾岬町が該当しているため、新体力テストを実施する事になりました。

普段からスポーツをしている人、そうでない人……。一度ご自身の体力年齢を測定してみませんか？

- 日 時 / 9月22日(日) 午後1時集合
- 場 所 / 町体育館
- 測定時間 / テスト項目により測定時間が異なります。待ち時間がなければ、すべての項目を終えるのに1時間はかかりませんが、機器などの数量の関係上、多少お待ちいただく場合もあります。
- 対象者 / 20歳から79歳までの男女。(定員126名)

●テスト項目

年 齢	共通種目	年齢別種目
20～64歳	・握力 ・上体起こし	反復横とび・シャトルラン または急歩・立ち幅跳び
65～79歳	・長座体前屈	開眼片足立ち・10m障害 物歩行・6分間歩行

- 持ち物 / 室内シューズ
(運動できる服装と運動靴でお越しください)
- 参加費 / 無 料
- 応募方法 / 9月17日(火)までに教育委員会に備え付けの申込用紙に必要事項を記入し、教育委員会までお申込みください。
※申込みをしていない方でも、当日参加していただけますが、保険をかける関係上、できるだけ事前にお申し込みください。
- 実施団体 / 木曾岬町スポーツ推進委員会
- 問合せ先 / 教育委員会
☎68-1617 FAX 69-1441

スポーツ少年団主催

“平成25年度指導者講習会兼活動サポート講習会”を開催しました。

7月13日(土)福祉教育センター集会室において、木曾岬町スポーツ少年団主催による“平成25年度指導者講習会兼活動サポート講習会”を開催しました。

今年は、スポーツ少年団指導者・保護者をはじめ、町内のスポーツ関係者など21名の方の参加のもと、桑名市消防本部長島木曾岬分署の方をお招きし、「普通救命講習会(AED操作含む)」を開催しました。

みなさん真剣な眼差しで講習を受けており、AED操作等を勉強するよい機会となりました。



花井瑛絵さんに木曾岬町スポーツ優秀賞!!

7月16日(水)に木曾岬町スポーツ優秀賞の表彰が役場町長室で行われ、花井瑛絵さん(源緑輪中)に加藤町長から表彰状と記念品が授与されました。

当賞は全国大会で3位以上の成績を収めた人や団体を表彰するもので、花井さんは6月に茨城県立スポーツセンター体育館で開催された「沼尻直杯第39回全国中学生レスリング選手権大会」において、女子44kg級で第2位という好成績を収められました。

次回の大会では、「今回決勝戦で負けた選手に勝って優勝を目指します」という力強い決意表明をされました。



成人式のご案内

二十歳を迎え新しく大人の仲間入りされる皆さま方をお祝いするため、次の要領で平成26年の成人式を開催しますので、下記に該当されます方はご出席いただきますようご案内します。

なお、当日は式典に引き続き出席者全員の記念写真を撮影します。

●対象者／(平成5年4月2日～平成6年4月1日生まれの人)

① 現在木曾岬町在住の方

② 木曾岬中学校を卒業された方で、現在本町以外の市町村にお住まいの方

※ ①、②以外に該当の方は、教育委員会にお知らせいただいたうえご出席いただきますようお願い申し上げます。

●日 時／平成26年1月11日(土) 午前10時から(時間厳守)

●場 所／ふるさと創生ホール

●問合せ先／教育委員会 ☎68-1617

10月20日(日)に マンモグラフィー検診が受けられます

乳がんは、日本の女性の16人に1人がかかり、その割合が最も高いがんです。40歳後半から50歳代にピークを迎える乳がんの早期発見のため、啓発運動であるピンクリボン運動のイベントとして、マンモグラフィー検診を行います。この機会にマンモグラフィー検診を受けましょう。

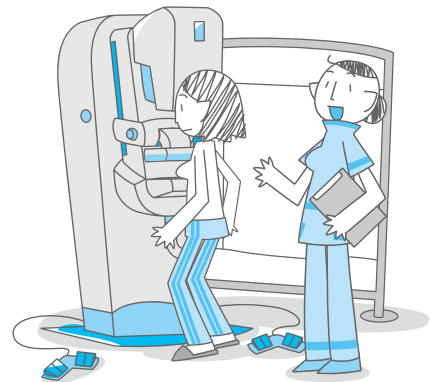

●受診できる医療機関

(受診病院はお選びいただけません)

- 桑名東医療センター
- 桑名西医療センター
- 青木記念病院
- 大桑クリニック
- ヨナ八総合病院
- 湾岸さくらクリニック

●検診日 / 10月20日(日)午前

●検診内容 / 問診、マンモグラフィー

●対象者 / 桑名地区(桑名市内、木曾岬町内)にお住まいの女性

●定員 / 6医療機関で120人

定員を超えた場合は抽選します。

●受診料 / 1,000円(市の無料クーポンをお持ちの方はご遠慮ください)

●申込方法 / 往復はがきの往信に「住所」「名前」「電話番号」「生年月日」、返信の表に「郵便番号」「住所」「名前」を記入し、桑名西医療センター医事課(〒511-0819北別所416番地1)へ。

(10月5日ごろ返信)

●申込期限 / 9月15日(日)消印有効

●主催 / 桑名地区マンモグラフィー読影検討会

●協賛 / NPO法人J.POSH日本乳がんピンクリボン運動

●問合せ先 / 桑名西医療センター ☎0594-22-7111

認知症市民公開講座

認知症の正しい理解と予防

脳活性化リハビリテーションで脳老化を防ぐ

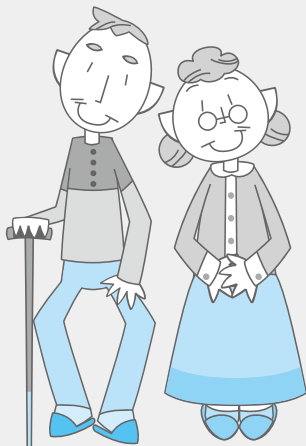

日時 9月14日(土)

開場13:30 開演14:00

場所 桑名市民会館 小ホール

講師 群馬大学大学院保健学研究科 リハビリテーション学講座・教授 山口 晴保先生

参加費 要約筆記・磁気テープ・ 無料 手話通訳あり

●主催 / 桑名市・桑名医師会

●問合せ先 / 桑名医師会 ☎0594-22-8173



知っていますか？ 保健センター、福祉教育センター、とまり木の健康器具

1. 保健センターには、自動血圧計、寝台型マッサージ、足裏マッサージがあります。
寝台型は、背筋が伸びると評判です。



2. 福祉教育センターには、日本で初めて厚生省に認可された電位治療器「ヘルストロン」があります。
ヘルストロンは、頭痛・肩こり・慢性便秘・不眠症の4つの症状の緩解が効果・効能です。



その他、福祉教育センターには、椅子型マッサージ、足裏ローラーがあります。

保健センター、福祉教育センターとも、平日、月曜～金曜、午前8時30分～午後5時(祝祭日休み)に無料で利用できますので、お気軽にお越しください。

3. 介護予防拠点「とまり木」にも、電位治療器「ヘルストロン」、椅子型マッサージ、足裏マッサージ、血圧計があります。

とまり木は、平日、月曜～金曜、午前9時～午後4時(祝祭日休み)に無料で利用できますので、お気軽にお越しください。

忘れていませんか、各種がん検診！

お知らせ

9月は、がん征圧月間です。

一年に一度は、がん検診を受けて、健康な人生を歩もう！
(※乳がん・子宮がんは、2年に1回の健診が推奨されています。)

●集団がん検診の申込み、健康機器の質問は、
木曽岬町保健センター 保健師 伊藤 (☎68-6119) までお問い合わせください。



「保健センター、福祉教育センターの健康器具を紹介します」

保健センターに新しく、メタボ予防に最適な「デュアル周波数体組成計」を購入しました。

この体組成計で、体重管理をしてメタボを撃退しよう!

体組成計は、なぜいいの?

- 体重の増加を知り、標準体重に近づけることで、メタボが徐々に解消されます。
- 同じ体重でも、内臓脂肪レベル、基礎代謝判定があり、自分の体の脂肪が燃えやすいか燃えにくいかわかります。
- 体内年齢も表示されるので、実年齢より若い体かどうかわかります。
- 記録紙が出てきますので、自分で保存して変化がわかります。

この体組成計は、高精度測定をさらに充実させた体組成計で、体型判定・推定骨量・脚点・体内年齢・筋肉量・内臓脂肪レベル・基礎代謝判定が測定できます。

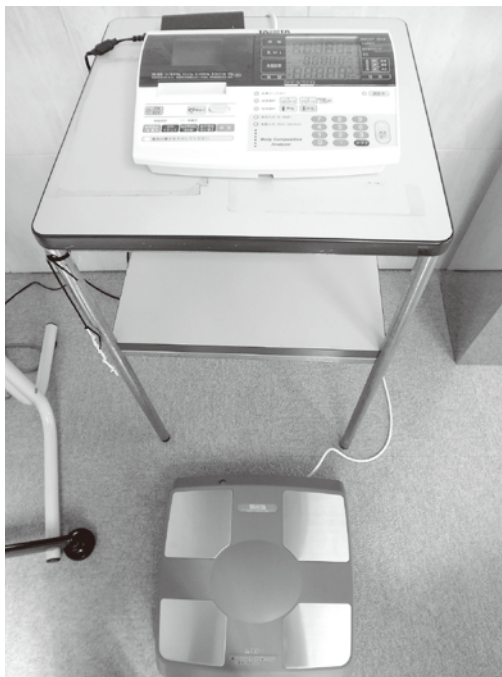

TANITA
 DC-320
 05/05/10 (水) 10:37
 No. 00000001
 氏名

入力項目 ID 0000000001
 体組成モード スタンド
 性別 男性
 年齢 31 才
 身長 171.0 cm
 着衣量 1.1 kg

測定結果

体重	64.9 kg
体脂肪率	20.3 %
脂肪量	13.2 kg
除脂肪量	51.7 kg
筋肉量	49.0 kg
体水分量	34.6 kg
推定骨量	2.7 kg
基礎代謝量	1449 kcal
体内年齢	3 才
内臓脂肪レベル	9.3 点
BMI	22.5
標準体重	63.6 kg
達成度	2.0 %

体脂肪率と筋肉量による体型判定

標準	☆標準	
やせ	45.8	48.4
標準	56.4	49.3
肥満		

体脂肪率、脂肪量、除脂肪量、筋肉量、体水分量、推定骨量、BMIの測定結果

基礎代謝量・基礎代謝レベル
 基礎代謝とは生きていくために最低必要なエネルギーのこと。基礎代謝量が多い人は脂肪が燃えやすく肥満になりにくいといわれています。また基礎代謝量が少ない人は脂肪が燃えにくく、太りやすいといわれています。
 *17才以下の設定で測定した場合、この項目は印字・表示されません。

年齢(才)	男性 (kcal/kg/日)	女性 (kcal/kg/日)
18~29	24.0	23.6
30~49	22.3	21.7
50~69	21.5	20.7
70以上	21.5	20.7

内臓脂肪レベル
 脂肪は皮下脂肪が多い「皮下脂肪型肥満(洋ナシ型肥満)」と皮膚の下に脂肪がつく「内臓脂肪型肥満(りんご型肥満)」の2タイプがあります。中でも内臓脂肪は生活習慣病と深くかかわりあがあるといわれています。
 *17才以下の設定で測定した場合、この項目は印字・表示されません。

脚部筋肉量点数
 足の筋肉量の割合が理想的とされる値と測定された値と比較して、その割合を点数で表示したものです。脚部の筋肉量はつまづきや転倒などと関係があるといわれています。
 *17才以下の設定で測定した場合、この項目は印字・表示されません。

脚点	低い	やや低い	高い
範囲	50~79点	80~89点	90~150点

判定
 測定結果をもとに算出した判定結果をグラフで表示します。

体脂肪率と筋肉量による体型判定
 体脂肪率と筋肉量を考慮した体型判定が行えます。体重は軽くても体脂肪率の高い人は「肥満」や「かくれ肥満」と評価されます。
 *17才以下の設定で測定した場合、この項目は印字・表示されません。

体型判定	やせ	標準	肥満
判定結果	やせ	標準	肥満
筋肉量スコア	少	平均	多

お忘れのないように 保健衛生のコーナー

◆福祉健康課・保健センター／☎68-6104

教室・相談

カウンセリング (予約制)

■日 程 / 10月10日(休)
■場 所 / 保健センター
■内 容 / ことばや発達の支援、
カウンセリング
※ご希望の方は、保健師までご連絡ください。

すくすくひろば

■日 時 / 9月12日(休)、10月10日(休)
午前10時30分～11時30分
■集合時間 / 午前10時～10時30分
■場 所 / 保健センター
■対 象 / 1歳6ヶ月から(全8回)
■持 ち 物 / 出席カード(2回目から)

すこやか指導室

■日 時 / 9月13日(金)
午前9時30分～10時30分
■場 所 / 保健センター
■対 象 / 平成25年1・2・3月生の乳児
■持 ち 物 / 母子健康手帳、問診票

集団フッ素塗布

■日 時 / 9月19日(休)
午後1時30分～2時30分
■場 所 / 保健センター
■対 象 / パンダグループ
(平成23年5・9・12月、
平成24年1・5月生の幼児)
■持 ち 物 / 母子健康手帳、問診票、
自己負担金500円

集団フッ素塗布

■日 時 / 10月3日(休)
午後1時30分～2時30分
■場 所 / 保健センター
■対 象 / ウサギグループ
(平成23年6・7・10月、
平成24年2・6・7月生の幼児)
■持 ち 物 / 母子健康手帳、問診票、
自己負担金500円

育児相談 (予約制)

■日 時 / 9月13日(金)
午後1時30分～3時
■場 所 / 保健センター
■対 象 / 乳幼児、保護者
■持 ち 物 / 母子健康手帳
■内 容 / 身体計測、
育児・栄養などの個別相談
※ご希望の方は、保健師までご連絡ください。

2歳児はみがき教室

■日 時 / 9月19日(休)
午後1時30分～3時頃
■受付時間 / 午後1時15分～1時30分
■場 所 / 保健センター
■対 象 / 平成23年2月～
平成23年5月生の幼児
■持 ち 物 / 母子健康手帳、問診票、タオル、
お子さん用コップ
※お子さん、保護者ともに汚れても良い服
装でお越しください。

健 診

1歳半健診・3歳児健診

■日 時 / 10月3日(休)
午後1時15分～2時30分
■場 所 / 保健センター
■対 象 / 1歳半健診
平成24年3・4月生の幼児
3歳児健診
平成22年3・4月生の幼児
■持 ち 物 / 母子健康手帳、問診票
※3歳児は尿をご持参ください。

健康診査・検診

胃がん検診

■日 時 / 9月20日(金)
午前8時30分～10時30分
■場 所 / 保健センター
■対 象 / 検診申込書にて、申し込みを
されている方
※対象者の方へは、保健センターよりご案内します。

乳がん検診

■日 時 / 9月20日(金)
午前10時～11時
午後1時30分～3時
■場 所 / 保健センター
■対 象 / 検診申込書にて、申し込みを
されている方
※対象者の方へは、保健センターよりご案内します。

肺がん検診

■日 時 / 9月20日(金)
午前10時～11時
午後1時30分～3時
■場 所 / 保健センター
■対 象 / 検診申込書にて、申し込みを
されている方
※対象者の方へは、保健センターよりご案内します。

子宮がん検診

■日 時 / 9月20日(金)
午後1時30分～2時30分
■場 所 / 保健センター
■対 象 / 検診申込書にて、申し込みを
されている方
※対象者の方へは、保健センターよりご案内します。

大腸がん検診

■日 時 / 9月20日(金)
午前8時30分～11時
午後1時30分～3時
■場 所 / 保健センター
■対 象 / 検診申込書にて、申し込みを
されている方
※対象者の方へは、保健センターよりご案内します。

9月個別予防接種

ヒブ／小児用肺炎球菌

■対 象 / 生後2ヶ月～

四種混合／三種混合／不活化ポリオ

■対 象 / 生後3ヶ月～

BCG

■対 象 / 生後5ヶ月～8ヶ月までに

MR(麻しん・風しん)

■対 象 / 1期 12～24ヶ月までに
2期 5歳～7歳未満で就学前
の1年間に

日本脳炎

■対 象 / 3歳～

二種混合

■対 象 / 2期 11歳～12歳 小学6年生

子宮頸がん予防ワクチン

■対 象 / 中学校1年生

※体調のよいときに早めに計画し、受けま
しょう。

※問合せ先：保健センター(☎68-6119)

9月前半の行事日程

■9月5日(木) カウンセリング(予約制)

■9月9日(月) 音楽療法

※詳細は前月号または、町行事・健康カレ
ンダーをご覧ください。

救急医療情報

◆地域救急医療情報センター

☎0594-23-1199

診察可能な病院を24時間体制で案内します。
医療機関の案内を受けたら診察の可否を病院へ確認して
受診してください。

◆桑名市応急診療所(桑名市ふれあいプラザ内)

☎0594-21-9916

●診療科目 / 内科・小児科
●診療日 / 土曜・日曜・祝日
●診療時間 / 午前9:30～12:00
午後1:00～4:00
●土曜の夜間 / 午後8:00～10:00

※8月1日より平日夜間診療は休止しています。

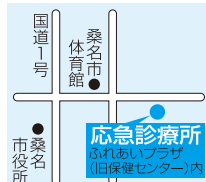

子育て相談 専用電話

土・日・祝日を除くAM8:30～PM5:00

子育てに関する相談は

☎68-6119へ(6のハロー119番)

子育てサロン

●利用できる日
月曜日の午前・午後
火曜日～金曜日の午前

9月の子育てサロンのお休み

9月13日(金)、30日(月)午後
土・日曜日および祝日

がん検診を 受けられた方へ

今回の検診結果に、「要精検」の
文字があった方は、医療機関で必ず、
早めに精密検査を受けてください。

女性の悩み相談

北勢福祉事務所の女性相談員による
電話相談・面接相談(無料)です。

☎059-352-0557

●月曜日～金曜日
午前9時～午後3時45分
※祝日はお休み



図書室だより

北部公民館では、季節のミニコーナーを設置しております。
今月は下記のとおりです。皆さまどうぞご利用ください。

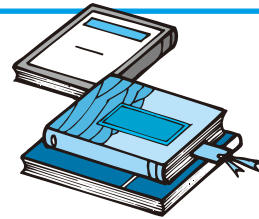

主な図書 9月生まれの作家 三浦しをん

新着 『神去なあなあ日常』

三浦しをん

新着 『本屋さんで待ちあわせ』

三浦しをん

新着 『お友だちからお願いします』

三浦しをん

『天国旅行』

三浦しをん

『舟を編む』

三浦しをん

『まほろ駅前多田便利軒』

三浦しをん

主な児童図書 かがくいひろしの絵本

新着 『まくらのせんにな(さんぼみちの巻き)』

かがくいひろし

新着 『がまんのケーキ』

かがくいひろし

『なつのおとずれ』

かがくいひろし

『おしくら・まんじゅう』

かがくいひろし

『はっきよい畑場所』

かがくいひろし

『ふしぎなでまえ』

かがくいひろし

教育関連施設開館日のお知らせ

町 体育館 体育館シューズを持参の上、お越しください。

◎一般開放日

卓球、バドミントンなど、道具の貸し出しを行っています。
自由に使用できます。

8日(日) 午前9時～午後4時

22日(日) 午前9時～正午

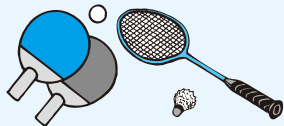

文化資料館

◎開館日

毎週日曜日
午前9時～午後4時

北部公民館

◎開館日

火～日(祝日を除く)
午前8時30分～午後5時

中部国際空港よりお知らせ

航空機騒音については
航空機騒音・テレビ電波障害相談室をご利用ください。

●電話 / 0569-38-7860(直通)(午前9時～午後6時)

●FAX / 0569-38-7859

※時間外は留守番電話にて対応します。

家庭ごみ、資源ごみ収集日程

※収集日程については行事・健康カレンダーをご確認ください。

	A 地区	B 地区
対象地区	新加路戸・上加路戸・中加路戸・大新田・外平喜・近江島・西対海地・田代・脇付・雁ヶ地・福崎・上見入・東見入・下見入・辰高・上和泉・下和泉・中和泉・小和泉・小林・栄・中栄・第2栄	富田子・新富田子・東富田子・豊崎・川先・藤里台・西白鷺川・白鷺・源緑・下藤里・上藤里・松永・南栄・かおるヶ丘・なぎさ台
可燃ごみ	毎週月・木曜日 2日・5日・9日・12日・16日 19日・23日・26日・30日	毎週火・金曜日 3日・6日・10日・13日・17日 20日・24日・27日
不燃ごみ	毎月第1・第3水曜日 4日・18日	
プラスチック製容器包装	毎週水曜日 4日・11日・18日・25日	
粗大ごみ	毎月第2水曜日 11日	毎月第4水曜日 25日
資源ごみ	毎月第4日曜日 22日	

家庭ごみ収集におけるお願い

※ごみ減量にご協力をお願いします。(資源ごみ、廃品回収をご利用ください。)

※生ごみなど水分の多いものは、水切りを十分に行ってください。

※プラスチック製容器包装は分別して専用のごみ袋に入れてください。

9月カレンダー

主な行事	場 所	時 間	備 考
1 日 •町防災訓練	町内全域		
2 月 •延長役場	役場 住民課・税務課	午後8時まで	収納・証明業務
3 火			
4 水			
5 木			
6 金			
7 土 •敬老会	町体育館	午前9時	
8 日 •日曜役場	役場 住民課・税務課	午前8時30分～午後5時	
9 月			
10 火 •定例会初日（予定）	議場	午前9時	
11 水			
12 木			
13 金			
14 土			
15 日			
16 月 敬老の日			
17 火			
18 水			
19 木			
20 金 •定例会一般質問日（予定）	議場	午前9時	
21 土			
22 日 •日曜役場	役場 住民課・税務課	午前8時30分～午後5時	
23 月 秋分の日			
24 火 •定例会最終日（予定）	議場	午前9時	
25 水 •心配ごと相談	福祉・教育センター	午前9時～11時30分	
26 木			
27 金			
28 土 •小学校運動会	小学校グラウンド	午前8時40分～	
29 日			
30 月			

10月カレンダー

1 火			
2 水 •中学校フェスティバル（2～3日）			
3 木			
4 金			
5 土 •幼稚園・保育園合同運動会	中部・南部幼稚園保育園	午前9時～	

納付をお忘れなく!

9月の納付

- 国民健康保険料(9/30納期限) …第3期分
- 後期高齢者医療保険料(9/30納期限) 第3期分
- 介護保険料(9/30納期限) ……第3期分
- 水道料金・下水道使用料(9/30納期限) …B地区
- 幼稚園授業料(9/17納期限) ……9月分
- 保育園保育料(9/27納期限) ……9月分

口座振替の方は振替不能とならないよう通帳の残高をお確かめください。

木曾岬町の人口と世帯数 8月15日現在

人口 6,643人 (前月比-9)

男 3,380人 (前月比-7)

女 3,263人 (前月比-2)

世帯数 2,339世帯 (前月比-1)

夜間・休日電話 68-8111
平日夜間17:15～翌日8:30 / 土・日・祝日・年末年始

総務企画課 68-6100 産業建設課 68-6105
68-6101 68-6106

税 務 課 68-6102 出 納 室 68-6107
住 民 課 68-6103 議会事務局 68-6108
福祉健康課 68-6104 教育委員会 68-1617

 ●町のホームページ
<http://www.town.kisosaki.lg.jp/>